



**BUPATI WAJO  
PROVINSI SULAWESI SELATAN**

**PERATURAN BUPATI WAJO  
NOMOR 109 TAHUN 2017**

**TENTANG**

**HASIL PELAKSANAAN ANALISIS JABATAN DAN  
ANALISIS BEBAN KERJA PADA ORGANISASI PERANGKAT DAERAH  
LINGKUP PEMERINTAH KABUPATEN WAJO  
TAHUN 2017**



## BUPATI WAJO

PERATURAN BUPATI WAJO  
NOMOR TAHUN 2017  
TENTANG  
HASIL PELAKSANAAN ANALISIS JABATAN DAN  
ANALISIS BEBAN KERJA PADA ORGANISASI PERANGKAT DAERAH  
LINGKUP PEMERINTAH KABUPATEN WAJO TAHUN 2017  
TAHUN 2017

DENGAN RAHMAT TUHAN YANG MAHA ESA

BUPATI WAJO,

- Menimbang: a. bahwa untuk mewujudkan manajemen Aparatur Sipil Negara yang berdaya guna pada Organisasi Perangkat Daerah di Lingkup Pemerintah Kabupaten Wajo secara lebih efektif dan efisien perlu dilaksanakan penataan kepegawaian dan kelembagaan melalui Analisis Jabatan dan Analisis Beban Kerja;
- b. bahwa berdasarkan pertimbangan sebagaimana yang dimaksud dalam huruf a, maka perlu menetapkan Peraturan Bupati tentang Hasil Analisis Jabatan dan Analisis Beban Kerja pada Organisasi Perangkat Daerah Lingkup Pemerintah Kabupaten Wajo Tahun 2017;
- Mengingat : 1. Pasal 18 ayat (6) Undang – Undang Dasar Negara Republik Indonesia Tahun 1945;
2. Undang – Undang nomor 29 Tahun 1959 tentang Pembentukan Daerah Tingkat II di Sulawesi (Lembaran Negara Republik Indonesia Tahun 1959 nomor 74, Tambahan Lembaran Negara Republik Indonesia Nomor 1822);
3. Undang – Undang Nomor 12 tahun 2011 tentang Pembentukan Peraturan Perundang - undangan (Lembaran Negara Republik Indonesia Tahun 2011 Nomor 82, Tambahan Lembaran Negara Republik Indonesia Nomor 5234);
4. Undang – Undang nomor 5 tahun 2014 tentang Aparatur Sipil Negara (Lembaran Negara Republik Indonesia Tahun 2014 Nomor 6, Tambahan Lembaran Negara Republik Indonesia Nomor 5494);
5. Undang – Undang Nomor 23 Tahun 2014 tentang Pemerintahan Daerah (Lembaran Negara Republik Indonesia Tahun 2014 Nomor 244, Tambahan Lembaran Negara Republik Indonesia Nomor 5587) sebagaimana telah diubah beberapa kali terakhir dengan Undang – Undang Nomor 9 Tahun 2015 (Lembaran Negara Republik Indonesia Tahun 2015 Nomor 58, Tambahan Lembaran Negara Republik Indonesia Nomor 5679);

4

6. Undang – Undang Nomor 30 Tahun 2014 tentang Administrasi Pemerintahan (Lembaran Negara Republik Indonesia Tahun 2014 Nomor 292);
7. Peraturan Pemerintah Nomor 16 Tahun 1994 tentang Jabatan Fungsional Pegawai Negeri Sipil (Lembaran Negara Republik Indonesia Tahun 1994 Nomor 22, Tambahan Lembaran Negara Republik Indonesia Nomor 3547) ;
8. Keputusan Presiden Nomor 87 Tahun 1999 tentang Rumpun Jabatan Fungsional Pegawai Negeri Sipil sebagaimana telah diubah dengan Peraturan Presiden Nomor 97 Tahun 2012 tentang Perubahan Atas Keputusan Presiden Nomor 87 Tahun 1999 tentang Rumpun Jabatan Fungsional Pegawai Negeri Sipil;
9. Peraturan Menteri Pendayagunaan Aparatur Negara dan Reformasi Birokrasi Nomor 34 Tahun 2011 tentang Pedoman Evaluasi Jabatan;
10. Peraturan Menteri Pendayagunaan Aparatur Negara dan Reformasi Birokrasi Nomor 39 Tahun 2013 tentang Penetapan Kelas Jabatan di Lingkungan Instansi Pemerintah;
11. Peraturan Menteri Pendayagunaan Aparatur Negara dan Reformasi Birokrasi Nomor 25 Tahun 2016 tentang Nomenklatur Jabatan Pelaksana Bagi Pegawai Negeri Sipil Di Lingkungan Instansi Pemerintah;
12. Peraturan Kepala Badan Kepegawaian Negara Nomor 21 Tahun 2011 tentang Pedoman Pelaksanaan Evaluasi Jabatan;
13. Peraturan Pemerintah Nomor 18 Tahun 2016 tentang Perangkat Daerah (Lembaran Negara Republik Indonesia Tahun 2016 Nomor 114, Tambahan Lembaran Negara Republik Indonesia Nomor 5887);
14. Peraturan Bupati Wajo Nomor 52 Tahun 2016 tentang Kedudukan, Susunan Organisasi, Rincian Tugas dan Fungsi serta Tata Kerja Sekretariat Daerah Kabupaten Wajo (Berita Daerah Kabupaten Wajo Tahun 2016 Nomor 52);
15. Peraturan Bupati Wajo Nomor 53 Tahun 2016 tentang Kedudukan, Susunan Organisasi, Rincian Tugas dan Fungsi serta Tata Kerja Sekretariat Dewan Perwakilan Rakyat Wajo (Berita Daerah Kabupaten Wajo Tahun 2016 Nomor 53);
16. Peraturan Bupati Wajo Nomor 54 Tahun 2016 tentang Kedudukan, Susunan Organisasi, Rincian Tugas dan Fungsi serta Tata Kerja Inspektorat Daerah Kabupaten Wajo (Berita Daerah Kabupaten Wajo Tahun 2016 Nomor 54);
17. Peraturan Bupati Wajo Nomor 60 Tahun 2016 tentang Kedudukan, Susunan Organisasi, Rincian Tugas dan Fungsi serta Tata Kerja Satuan Polisi Pamong Praja Kabupaten Wajo (Berita Daerah Kabupaten Wajo Tahun 2016 Nomor 60);
18. Peraturan Bupati Wajo Nomor 55 Tahun 2016 tentang Kedudukan, Susunan Organisasi, Rincian Tugas dan Fungsi serta Tata Kerja Dinas Pendidikan dan Kebudayaan Kabupaten Wajo (Berita Daerah Kabupaten Wajo Tahun 2016 Nomor 55);

19. Peraturan Bupati Wajo Nomor 56 Tahun 2016 tentang Kedudukan, Susunan Organisasi, Rincian Tugas dan Fungsi serta Tata Kerja Dinas Kesehatan Kabupaten Wajo (Berita Daerah Kabupaten Wajo Tahun 2016 Nomor 56);
20. Peraturan Bupati Wajo Nomor 44 Tahun 2016 tentang Kedudukan, Susunan Organisasi, Rincian Tugas dan Fungsi serta Tata Kerja Dinas Kependudukan dan Pencatatan Sipil Kabupaten Wajo (Berita Daerah Kabupaten Wajo Tahun 2016 Nomor 44);
21. Peraturan Bupati Wajo Nomor 68 Tahun 2016 tentang Kedudukan, Susunan Organisasi, Rincian Tugas dan Fungsi serta Tata Kerja Dinas Tanaman Pangan, Hortikultura dan Peternakan Kabupaten Wajo (Berita Daerah Kabupaten Wajo Tahun 2016 Nomor 68);
22. Peraturan Bupati Wajo Nomor 69 Tahun 2016 tentang Kedudukan, Susunan Organisasi, Rincian Tugas dan Fungsi serta Tata Kerja Dinas Perkebunan Kabupaten Wajo (Berita Daerah Kabupaten Wajo Tahun 2016 Nomor 69);
23. Peraturan Bupati Wajo Nomor 62 Tahun 2016 tentang Kedudukan, Susunan Organisasi, Rincian Tugas dan Fungsi serta Tata Kerja Dinas Sosial Kabupaten Wajo (Berita Daerah Kabupaten Wajo Tahun 2016 Nomor 62);
24. Peraturan Bupati Wajo Nomor 51 Tahun 2016 tentang Kedudukan, Susunan Organisasi, Rincian Tugas dan Fungsi serta Tata Kerja Dinas Tenaga Kerja dan Transmigrasi Kabupaten Wajo (Berita Daerah Kabupaten Wajo Tahun 2016 Nomor 51);
25. Peraturan Bupati Wajo Nomor 67 Tahun 2016 tentang Kedudukan, Susunan Organisasi, Rincian Tugas dan Fungsi serta Tata Kerja Dinas Perikanan Kabupaten Wajo (Berita Daerah Kabupaten Wajo Tahun 2016 Nomor 67);
26. Peraturan Bupati Wajo Nomor 75 Tahun 2016 tentang Kedudukan, Susunan Organisasi, Rincian Tugas dan Fungsi serta Tata Kerja Dinas Perdagangan Kabupaten Wajo (Berita Daerah Kabupaten Wajo Tahun 2016 Nomor 75);
27. Peraturan Bupati Wajo Nomor 46 Tahun 2016 tentang Kedudukan, Susunan Organisasi, Rincian Tugas dan Fungsi serta Tata Kerja Dinas Pemuda dan Olahraga Kabupaten Wajo (Berita Daerah Kabupaten Wajo Tahun 2016 Nomor 46);
28. Peraturan Bupati Wajo Nomor 72 Tahun 2016 tentang Kedudukan, Susunan Organisasi, Rincian Tugas dan Fungsi serta Tata Kerja Dinas Pariwisata Kabupaten Wajo (Berita Daerah Kabupaten Wajo Tahun 2016 Nomor 72);
29. Peraturan Bupati Wajo Nomor 58 Tahun 2016 tentang Kedudukan, Susunan Organisasi, Rincian Tugas dan Fungsi serta Tata Kerja Dinas Pengelolaan Sumber Daya Air Kabupaten Wajo (Berita Daerah Kabupaten Wajo Tahun 2016 Nomor 58);
30. Peraturan Bupati Wajo Nomor 65 Tahun 2016 tentang Kedudukan, Susunan Organisasi, Rincian Tugas dan Fungsi serta Tata Kerja Dinas Perhubungan Kabupaten Wajo (Berita Daerah Kabupaten Wajo Tahun 2016 Nomor 65);

31. Peraturan Bupati Wajo Nomor 45 Tahun 2016 tentang Kedudukan, Susunan Organisasi, Rincian Tugas dan Fungsi serta Tata Kerja Dinas Komunikasi, Informatika, dan Statistik Kabupaten Wajo (Berita Daerah Kabupaten Wajo Tahun 2016 Nomor 45);
32. Peraturan Bupati Wajo Nomor 73 Tahun 2016 tentang Kedudukan, Susunan Organisasi, Rincian Tugas dan Fungsi serta Tata Kerja Dinas Koperasi, Usaha Kecil, dan Menengah Kabupaten Wajo (Berita Daerah Kabupaten Wajo Tahun 2016 Nomor 73);
33. Peraturan Bupati Wajo Nomor 48 Tahun 2016 tentang Kedudukan, Susunan Organisasi, Rincian Tugas dan Fungsi serta Tata Kerja Dinas Perindustrian Kabupaten Wajo (Berita Daerah Kabupaten Wajo Tahun 2016 Nomor 48);
34. Peraturan Bupati Wajo Nomor 59 Tahun 2016 tentang Kedudukan, Susunan Organisasi, Rincian Tugas dan Fungsi serta Tata Kerja Dinas Perumahan, Kawasan Permukiman, dan Pertanahan Kabupaten Wajo (Berita Daerah Kabupaten Wajo Tahun 2016 Nomor 59);
35. Peraturan Bupati Wajo Nomor 57 Tahun 2016 tentang Kedudukan, Susunan Organisasi, Rincian Tugas dan Fungsi serta Tata Kerja Dinas Bina Marga, Cipta Karya, Jasa Kontruksi dan Penataan Ruang Kabupaten Wajo (Berita Daerah Kabupaten Wajo Tahun 2016 Nomor 57);
36. Peraturan Bupati Wajo Nomor 47 Tahun 2016 tentang Kedudukan, Susunan Organisasi, Rincian Tugas dan Fungsi serta Tata Kerja Dinas Perpustakaan dan Kearsipan Kabupaten Wajo (Berita Daerah Kabupaten Wajo Tahun 2016 Nomor 47);
37. Peraturan Bupati Wajo Nomor 61 Tahun 2016 tentang Kedudukan, Susunan Organisasi, Rincian Tugas dan Fungsi serta Tata Kerja Dinas Pemadam Kebakaran dan Penyelamatan Kabupaten Wajo (Berita Daerah Kabupaten Wajo Tahun 2016 Nomor 61);
38. Peraturan Bupati Wajo Nomor 63 Tahun 2016 tentang Kedudukan, Susunan Organisasi, Rincian Tugas dan Fungsi serta Tata Kerja Dinas Lingkungan Hidup Kabupaten Wajo (Berita Daerah Kabupaten Wajo Tahun 2016 Nomor 63);
39. Peraturan Bupati Wajo Nomor 74 Tahun 2016 tentang Kedudukan, Susunan Organisasi, Rincian Tugas dan Fungsi serta Tata Kerja Dinas Ketahanan Pangan Kabupaten Wajo (Berita Daerah Kabupaten Wajo Tahun 2016 Nomor 74);
40. Peraturan Bupati Wajo Nomor 64 Tahun 2016 tentang Kedudukan, Susunan Organisasi, Rincian Tugas dan Fungsi serta Tata Kerja Dinas Pemberdayaan Masyarakat dan Desa Kabupaten Wajo (Berita Daerah Kabupaten Wajo Tahun 2016 Nomor 64);
41. Peraturan Bupati Wajo Nomor 66 Tahun 2016 tentang Kedudukan, Susunan Organisasi, Rincian Tugas dan Fungsi serta Tata Kerja Dinas Penanaman Modal dan Pelayanan Terpadu Satu Pintu Kabupaten Wajo (Berita Daerah Kabupaten Wajo Tahun 2016 Nomor 66);

42. Peraturan Bupati Wajo Nomor 71 Tahun 2016 tentang Kedudukan, Susunan Organisasi, Rincian Tugas dan Fungsi serta Tata Kerja Dinas Pengendalian Penduduk dan Keluarga Berencana Kabupaten Wajo (Berita Daerah Kabupaten Wajo Tahun 2016 Nomor 71);
43. Peraturan Bupati Wajo Nomor 64 Tahun 2016 tentang Kedudukan, Susunan Organisasi, Rincian Tugas dan Fungsi serta Tata Kerja Dinas Pemberdayaan Masyarakat dan Desa Kabupaten Wajo (Berita Daerah Kabupaten Wajo Tahun 2016 Nomor 64);
44. Peraturan Bupati Wajo Nomor 79 Tahun 2016 tentang Kedudukan, Susunan Organisasi, Rincian Tugas dan Fungsi serta Tata Kerja Badan Kepegawaian dan Pengembangan Sumber Daya Manusia Kabupaten Wajo (Berita Daerah Kabupaten Wajo Tahun 2016 Nomor 79);
45. Peraturan Bupati Wajo Nomor 77 Tahun 2016 tentang Kedudukan, Susunan Organisasi, Rincian Tugas dan Fungsi serta Tata Kerja Badan Pengelola Keuangan dan Aset Daerah Kabupaten Wajo (Berita Daerah Kabupaten Wajo Tahun 2016 Nomor 77);
46. Peraturan Bupati Wajo Nomor 76 Tahun 2016 tentang Kedudukan, Susunan Organisasi, Rincian Tugas dan Fungsi serta Tata Kerja Badan Perencanaan Pembangunan Daerah Kabupaten Wajo (Berita Daerah Kabupaten Wajo Tahun 2016 Nomor 76);
47. Peraturan Bupati Wajo Nomor 50 Tahun 2016 tentang Kedudukan, Susunan Organisasi, Rincian Tugas dan Fungsi serta Tata Kerja Badan Penelitian dan Pengembangan Daerah Kabupaten Wajo (Berita Daerah Kabupaten Wajo Tahun 2016 Nomor 50);
48. Peraturan Bupati Wajo Nomor 78 Tahun 2016 tentang Kedudukan, Susunan Organisasi, Rincian Tugas dan Fungsi serta Tata Kerja Badan Pendapatan Daerah Kabupaten Wajo (Berita Daerah Kabupaten Wajo Tahun 2016 Nomor 78);
49. Peraturan Bupati Wajo Nomor 53 Tahun 2014 tentang Kedudukan, Susunan Organisasi, Rincian Tugas dan Fungsi serta Tata Kerja Badan Kesatuan Bangsa dan Politik Daerah Kabupaten Wajo (Berita Daerah Kabupaten Wajo Tahun 2016 Nomor 53);
50. Peraturan Bupati Wajo Nomor 80 Tahun 2016 tentang Kedudukan, Susunan Organisasi, Rincian Tugas dan Fungsi serta Tata Kerja Badan Penanggulangan Bencana Daerah Kabupaten Wajo (Berita Daerah Kabupaten Wajo Tahun 2016 Nomor 80);
50. Peraturan Bupati Wajo Nomor 63 Tahun 2014 tentang Kedudukan, Susunan Organisasi, Rincian Tugas dan Fungsi serta Tata Kerja Rumah Sakit Umum Lamaddukelleng Kabupaten Wajo (Berita Daerah Kabupaten Wajo Tahun 2014 Nomor 63);
51. Peraturan Bupati Wajo Nomor 53 Tahun 2014 tentang Kedudukan, Susunan Organisasi, Rincian Tugas dan Fungsi serta Tata Kerja Rumah Sakit Umum Siwa Kabupaten Wajo (Berita Daerah Kabupaten Wajo Tahun 2014 Nomor 53);
52. Peraturan Bupati Wajo Nomor 81 Tahun 2016 tentang Kedudukan, Susunan Organisasi, Rincian Tugas dan Fungsi serta Tata Kerja Kecamatan Lingkup Pemerintah Kabupaten Wajo;

53. Peraturan Bupati Wajo Nomor 82 Tahun 2016 tentang Kedudukan, Susunan Organisasi, Rincian Tugas dan Fungsi serta Tata Kerja Staf Ahli Lingkup Pemerintah Kabupaten Wajo.

**MEMUTUSKAN:**

**Menetapkan : PERATURAN BUPATI HASIL PELAKSANAAN ANALISIS JABATAN DAN ANALISIS BEBAN KERJA PADA ORGANISASI PERANGKAT DAERAH LINGKUP PEMERINTAH KABUPATEN WAJO TAHUN 2017**

**BAB I  
KETENTUAN UMUM**

**Pasal 1**

Dalam Peraturan Bupati ini yang dimaksud dengan :

1. Daerah adalah Kabupaten Wajo.
2. Pemerintah Daerah adalah Bupati sebagai unsur penyelenggara Pemerintahan Daerah Kabupaten Wajo yang memimpin pelaksanaan urusan pemerintahan yang menjadi kewenangan daerah otonom.
3. Bupati adalah Bupati Wajo.
4. Organisasi Perangkat Daerah adalah organisasi atau lembaga pada Pemerintah Daerah yang bertanggungjawab kepada Kepala Daerah dalam rangka penyelenggaraan pemerintahan daerah.
5. Analisis Jabatan adalah suatu kegiatan pengumpulan data atau informasi yang menyangkut tentang suatu jabatan atau pekerjaan untuk menetapkan uraian jabatan atau pekerjaan dan persyaratan jabatan atau pekerjaan.
6. Analisis beban kerja adalah proses untuk menetapkan jumlah jam kerja orang yang digunakan atau dibutuhkan untuk merampungkan suatu pekerjaan dalam waktu tertentu, yang bertujuan untuk menentukan berapa jumlah personalia dan berapa jumlah tanggung jawab atau beban kerja yang tepat.

**BAB II  
ANALISIS JABATAN DAN ANALISIS BEBAN KERJA**

**Pasal 2**

Hasil Pelaksanaan Analisis Jabatan dan Analisis Beban Kerja pada Organisasi Perangkat Daerah Lingkup Pemerintah Kabupaten Wajo Tahun 2017, terdiri dari :

1. Sekretariat Daerah, yang terdiri dari :
  - 1.1. Staf Ahli Bupati
  - 1.2. Asisten
  - 1.3. Bagian Pemerintahan
  - 1.4. Bagian Organisasi
  - 1.5. Bagian Hukum dan HAM
  - 1.6. Bagian Kesejahteraan Rakyat
  - 1.7. Bagian Pembangunan
  - 1.8. Bagian Perekonomian
  - 1.9. Bagian Sumber Daya Alam dan Potensi Daerah

- 1.10. Bagian Layanan Pengadaan Barang dan Jasa
- 1.11. Bagian Umum
- 1.12. Bagian Keuangan
- 1.13. Bagian Hubungan Masyarakat dan Protokol
- 1.14. Bagian Perlengkapan dan Aset
2. Inspektorat Daerah
3. Satuan Polisi Pamong Praja
4. Dinas Pendidikan dan Kebudayaan
5. Dinas Kesehatan
6. Dinas Kependudukan dan Pencatatan Sipil
7. Dinas Tanaman Pangan Hortikultura dan Peternakan
8. Dinas Perkebunan
9. Dinas Sosial
10. Dinas Tenaga Kerja dan Transmigrasi
11. Dinas Perikanan
12. Dinas Pemuda dan Olahraga
13. Dinas Pariwisata
14. Dinas Dinas Pengelolaan Sumber Daya Air
15. Dinas Perhubungan
16. Dinas Komunikasi, Informasi dan Statistik
17. Dinas Perindustrian
18. Dinas Perumahan, Kawasan Permukiman dan Pertanahan
19. Dinas Bina Marga, Cipta Karya, Jasa Konstruksi dan Penataan Ruang
20. Dinas Perpustakaan dan Kearsipan
21. Dinas Pemadam Kebakaran dan Penyelamatan
22. Dinas Lingkungan Hidup
23. Dinas Pemberdayaan Masyarakat dan Desa
24. Dinas Penanaman Modal dan Pelayanan Terpadu Satu Pintu
25. Dinas Pengendalian Penduduk dan Keluarga Berencana
26. Badan Kepegawaian dan Pengembangan Sumber Daya Manusia
27. Badan Pengelola Keuangan dan Aset Daerah
28. Badan Perencanaan Pembangunan Daerah
29. Badan Pendapatan Daerah
30. Sekretariat DPRD
31. Dinas Perdagangan
32. Dinas Koperasi, Usaha Kecil dan Menengah
33. Dinas Ketahanan Pangan
34. Badan Penelitian dan Pengembangan Daerah
35. Dinas Pemberdayaan Perempuan dan Perlindungan Anak
36. Badan Kesatuan Bangsa dan Politik
37. Badan Penanggulangan Bencana Daerah
38. Rumah Sakit Umum Daerah Lamaddukkelleng
39. Rumah Sakit Umum Siwa
40. Kecamatan Tempe
41. Kecamatan Tanasitolo
42. Kecamatan Sabbangparu
43. Kecamatan Pammana
44. Kecamatan Penrang
45. Kecamatan Bola
46. Kecamatan Pitumpanua
47. Kecamatan Majauleng
48. Kecamatan Maniangpajo
49. Kecamatan Keera
50. Kecamatan Takkalalla
51. Kecamatan Sajoanging
52. Kecamatan Gilireng
53. Kecamatan Belawa



### Pasal 3

Hasil Pelaksanaan Analisis Jabatan dan Analisis Beban Kerja sebagaimana dimaksud dalam Diktum KESATU terdiri dari :

- a. Analisis Jabatan dan Analisis Beban Kerja; dan
- b. Peta Jabatan;

### Pasal 4

Hasil Pelaksanaan Analisis Jabatan dan Analisis Beban Kerja sebagaimana dimaksud dalam Diktum KESATU dimaksudkan untuk :

- a. Penataan/penyempurnaan struktur organisasi;
- b. Penilaian prestasi kerja jabatan dan prestasi kerja unit;
- c. Bahan penyempurnaan sistem dan prosedur kerja;
- d. Sarana peningkatan kinerja kelembagaan;
- e. Bahan Penyusunan Evaluasi Jabatan
- f. Penyusunan rencana kebutuhan pegawai secara riil sesuai dengan beban kerja organisasi;
- g. Program Mutasi Pegawai dari unit yang berlebih ke unit yang kekurangan;
- h. Program Promosi Pegawai;
- i. Reward dan Punishment terhadap Unit/Pejabat;
- j. Bahan penyempurnaan diklat;
- k. Bahan penetapan kebijakan bagi pimpinan dalam rangka peningkatan pendayagunaan sumber daya aparatur.

### Pasal 5

Hasil Pelaksanaan Analisis Jabatan dan Analisis Beban Kerja sebagaimana dimaksud dalam Diktum KESATU tercantum dalam lampiran yang merupakan bagian tidak terpisahkan dari keputusan ini, terdiri dari :

1. Lampiran I : Hasil Pelaksanaan Analisis Jabatan dan Analisis Beban Kerja pada Bagian-Bagian di Lingkungan Sekretariat Daerah Kabupaten Wajo;
2. Lampiran II : Hasil Pelaksanaan Analisis Jabatan dan Analisis Beban Kerja pada Inspektorat Daerah Kabupaten Wajo;
3. Lampiran III : Hasil Pelaksanaan Analisis Jabatan dan Analisis Beban Kerja pada Satuan Polisi Pamong Praja Kabupaten Wajo;
4. Lampiran IV : Hasil Pelaksanaan Analisis Jabatan dan Analisis Beban Kerja pada Dinas Pendidikan dan Kebudayaan Kabupaten Wajo;
5. Lampiran V : Hasil Pelaksanaan Analisis Jabatan dan Analisis Beban Kerja pada Dinas Kesehatan Kabupaten Wajo;
6. Lampiran VI : Hasil Pelaksanaan Analisis Jabatan dan Analisis Beban Kerja pada Dinas Kependudukan dan Pencatatan Sipil Kabupaten Wajo;
7. Lampiran VII : Hasil Pelaksanaan Analisis Jabatan dan Analisis Beban Kerja pada Dinas Tanaman Pangan Hortikultura dan Peternakan Kabupaten Wajo;
8. Lampiran VIII : Hasil Pelaksanaan Analisis Jabatan dan Analisis Beban Kerja pada Dinas Perkebunan Kabupaten Wajo;

9. Lampiran IX : Hasil Pelaksanaan Analisis Jabatan dan Analisis Beban Kerja pada Dinas Sosial Kabupaten Wajo;
10. Lampiran X : Hasil Pelaksanaan Analisis Jabatan dan Analisis Beban Kerja pada Dinas Tenaga Kerja dan Transmigrasi Kabupaten Wajo;
11. Lampiran XI : Hasil Pelaksanaan Analisis Jabatan dan Analisis Beban Kerja pada Dinas Perikanan Kabupaten Wajo;
12. Lampiran XII : Hasil Pelaksanaan Analisis Jabatan dan Analisis Beban Kerja pada Dinas Pemuda dan Olahraga Kabupaten Wajo;
13. Lampiran XIII : Hasil Pelaksanaan Analisis Jabatan dan Analisis Beban Kerja pada Dinas Pariwisata Kabupaten Wajo;
14. Lampiran XIV : Hasil Pelaksanaan Analisis Jabatan dan Analisis Beban Kerja pada Dinas Pengelolaan Sumber Daya Air Kabupaten Wajo;
15. Lampiran XV : Hasil Pelaksanaan Analisis Jabatan dan Analisis Beban Kerja pada Dinas Perhubungan Kabupaten Wajo;
16. Lampiran XVI : Hasil Pelaksanaan Analisis Jabatan dan Analisis Beban Kerja pada Dinas Komunikasi, Informasi dan Statistik Kabupaten Wajo;
17. Lampiran XVII : Hasil Pelaksanaan Analisis Jabatan dan Analisis Beban Kerja pada Dinas Perindustrian Kabupaten Wajo;
18. Lampiran XVIII : Hasil Pelaksanaan Analisis Jabatan dan Analisis Beban Kerja pada Dinas Perumahan, Kawasan Permukiman dan Pertanahan Kabupaten Wajo;
19. Lampiran XIX : Hasil Pelaksanaan Analisis Jabatan dan Analisis Beban Kerja pada Dinas Bina Marga, Cipta Karya, Jasa Konstruksi dan Penataan Ruang Kabupaten Wajo;
20. Lampiran XX : Hasil Pelaksanaan Analisis Jabatan dan Analisis Beban Kerja pada Dinas Perpustakaan dan Kearsipan Kabupaten Wajo;
21. Lampiran XXI : Hasil Pelaksanaan Analisis Jabatan dan Analisis Beban Kerja pada Dinas Pemadam Kebakaran dan Penyelamatan Kabupaten Wajo;
22. Lampiran XXII : Hasil Pelaksanaan Analisis Jabatan dan Analisis Beban Kerja pada Dinas Lingkungan Hidup Kabupaten Wajo;
23. Lampiran XXIII : Hasil Pelaksanaan Analisis Jabatan dan Analisis Beban Kerja pada Dinas Pemberdayaan Masyarakat dan Desa Kabupaten Wajo;
24. Lampiran XXIV : Hasil Pelaksanaan Analisis Jabatan dan Analisis Beban Kerja pada Dinas Penanaman Modal dan Pelayanan Terpadu Satu Pintu Kabupaten Wajo;
25. Lampiran XXV : Hasil Pelaksanaan Analisis Jabatan dan Analisis Beban Kerja pada Dinas Pengendalian Penduduk dan Keluarga Berencana Kabupaten Wajo;
26. Lampiran XXVI : Hasil Pelaksanaan Analisis Jabatan dan Analisis Beban Kerja pada Badan Kepegawaian dan Pengembangan Sumber Daya Manusia Kabupaten Wajo;

27. Lampiran XXVII : Hasil Pelaksanaan Analisis Jabatan dan Analisis Beban Kerja pada Badan Pengelola Keuangan dan Aset Daerah Kabupaten Wajo;
28. Lampiran XXVIII : Hasil Pelaksanaan Analisis Jabatan dan Analisis Beban Kerja pada Badan Perencanaan Pembangunan Daerah Kabupaten Wajo;
29. Lampiran XXIX : Hasil Pelaksanaan Analisis Jabatan dan Analisis Beban Kerja pada Badan Pendapatan Daerah Kabupaten Wajo;
30. Lampiran XXX : Hasil Pelaksanaan Analisis Jabatan dan Analisis Beban Kerja pada Sekretariat DPRD Kabupaten Wajo;
31. Lampiran XXXI : Hasil Pelaksanaan Analisis Jabatan dan Analisis Beban Kerja pada Dinas Perdagangan Kabupaten Wajo;
32. Lampiran XXXII : Hasil Pelaksanaan Analisis Jabatan dan Analisis Beban Kerja pada Dinas Koperasi, Usaha Kecil dan Menengah Kabupaten Wajo;
33. Lampiran XXXIII : Hasil Pelaksanaan Analisis Jabatan dan Analisis Beban Kerja pada Dinas Ketahanan Pangan Kabupaten Wajo;
34. Lampiran XXXIV : Hasil Pelaksanaan Analisis Jabatan dan Analisis Beban Kerja pada Badan Penelitian dan Pengembangan Daerah Kabupaten Wajo;
35. Lampiran XXXV : Hasil Pelaksanaan Analisis Jabatan dan Analisis Beban Kerja pada Dinas Pemberdayaan Perempuan dan Perlindungan Anak Kabupaten Wajo;
36. Lampiran XXXVI : Hasil Pelaksanaan Analisis Jabatan dan Analisis Beban Kerja pada Badan Kesatuan Bangsa dan Politik Kabupaten Wajo;
37. Lampiran XXXVII : Hasil Pelaksanaan Analisis Jabatan dan Analisis Beban Kerja pada Badan Penanggulangan Bencana Daerah Kabupaten Wajo;
38. Lampiran XXXVIII : Hasil Pelaksanaan Analisis Jabatan dan Analisis Beban Kerja pada Rumah Sakit Umum Daerah Lamadukkelleng Kabupaten Wajo;
39. Lampiran XXXIX : Hasil Pelaksanaan Analisis Jabatan dan Analisis Beban Kerja pada Rumah Sakit Umum Siwa Kabupaten Wajo;
40. Lampiran XXXX : Hasil Pelaksanaan Analisis Jabatan dan Analisis Beban Kerja pada Kecamatan Tempe Kabupaten Wajo;
41. Lampiran XXXXI : Hasil Pelaksanaan Analisis Jabatan dan Analisis Beban Kerja pada Kecamatan Tanasitolo Kabupaten Wajo;
42. Lampiran XXXXII : Hasil Pelaksanaan Analisis Jabatan dan Analisis Beban Kerja pada Kecamatan Sabbangparu Kabupaten Wajo;
43. Lampiran XXXXIII : Hasil Pelaksanaan Analisis Jabatan dan Analisis Beban Kerja pada Kecamatan Pammana Kabupaten Wajo;
44. Lampiran XXXXIV : Hasil Pelaksanaan Analisis Jabatan dan Analisis Beban Kerja pada Kecamatan Penrang Kabupaten Wajo;
45. Lampiran XXXXV : Hasil Pelaksanaan Analisis Jabatan dan Analisis Beban Kerja pada Kecamatan Bola Kabupaten Wajo;

- 46. Lampiran XXXXVI : Hasil Pelaksanaan Analisis Jabatan dan Analisis Beban Kerja pada Kecamatan Pitumpanua Kabupaten Wajo;
- 47. Lampiran XXXXVII : Hasil Pelaksanaan Analisis Jabatan dan Analisis Beban Kerja pada Kecamatan Majauleng Kabupaten Wajo;
- 48. Lampiran XXXXVIII : Hasil Pelaksanaan Analisis Jabatan dan Analisis Beban Kerja pada Kecamatan Maniangpajo Kabupaten Wajo;
- 49. Lampiran XXXXIX : Hasil Pelaksanaan Analisis Jabatan dan Analisis Beban Kerja pada Kecamatan Keera Kabupaten Wajo;
- 50. Lampiran XXXXX : Hasil Pelaksanaan Analisis Jabatan dan Analisis Beban Kerja pada Kecamatan Takkalalla Kabupaten Wajo;
- 51. Lampiran XXXXXI : Hasil Pelaksanaan Analisis Jabatan dan Analisis Beban Kerja pada Kecamatan Sajoanging Kabupaten Wajo;
- 52. Lampiran XXXXXII : Hasil Pelaksanaan Analisis Jabatan dan Analisis Beban Kerja pada Kecamatan Gilireng Kabupaten Wajo;
- 53. Lampiran XXXXXIII : Hasil Pelaksanaan Analisis Jabatan dan Analisis Beban Kerja pada Kecamatan Belawa Kabupaten Wajo;

**BAB III  
KETENTUAN PENUTUP**

**Pasal 5**

Peraturan Bupati ini mulai berlaku pada tanggal diundangkan.

Agar setiap orang mengetahuinya, memerintahkan pengundangan Peraturan Bupati ini dengan penempatannya dalam Berita Daerah Kabupaten Wajo.

Ditetapkan di Sengkang  
pada tanggal 2017

BUPATI WAJO

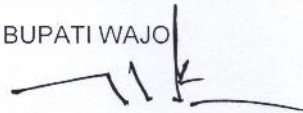

LANDI BURHANUDDIN UNRU

Diundangkan di Sengkang  
pada Tanggal 2017

Pit. SEKRETARIS DAERAH KABUPATEN WAJO,



LANDI MADUKELLENG ODDANG

**TELAH DITELITI  
OLEH BAGIAN HUKUM DAN HAM  
SETDA KABUPATEN WAJO  
TANGGAL .....  
KASUBAG PER UNDANG-UNDANGAN**

M. ANDI KHAERANI, S.H.  
NIP. 19610201 198903 2 005

BERITA DAERAH KABUPATEN WAJO TAHUN 2017 NOMOR

PETA JABATAN ASISTEN PEMERINTAHAN DAN KESEJAHTERAAN RAKYAT

ASISTEN PEMERINTAHAN DAN KESEJAHTERAAN RAKYAT

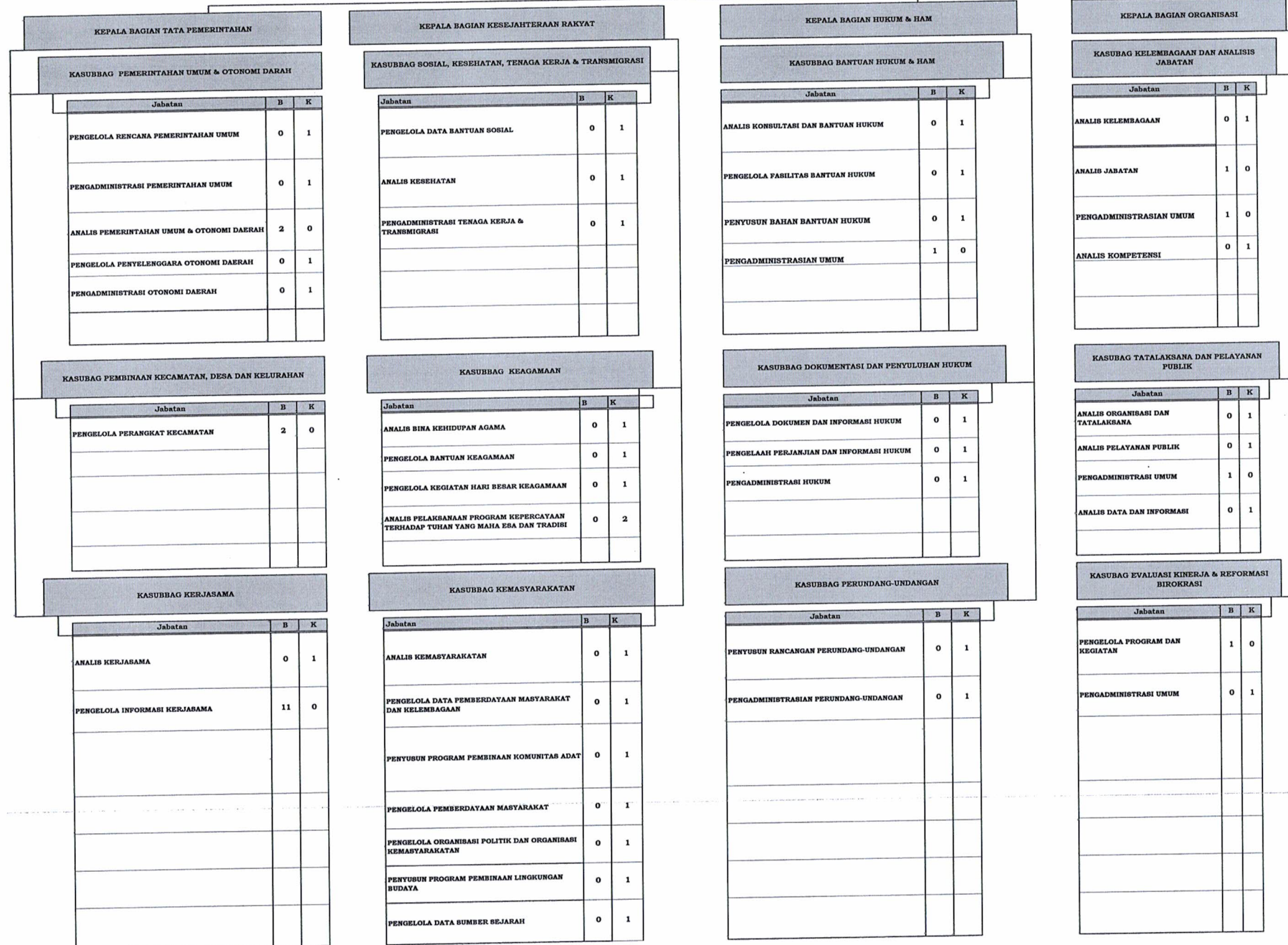

eterangan :  
 B = Bezeeting ( Kekuatan Pegawai )  
 K = Hasil ABK

ASISTEN PEREKONOMIAN DAN PEMBANGUNAN

KEPALA BAGIAN PEREKONOMIAN

KEPALA BAGIAN LAYANAN PENGADAAN BARANG DAN JASA

KEPALA BAGIAN PEMBANGUNAN

KEPALA BAGIAN SUMBER DAYA ALAM DAN POTENSI DAERAH

KASUBBAG INDUSTRI, PERDAGANGAN, KOPRASI & UMKM

KASUBBAG PERENCANAAN PENGADAAN BARANG DAN JASA

KASUBBAG PERENCANAAN PEMBANGUNAN

KASUBBAG SUMBER DAYA ALAM

Jabatan	B	K
PENGAWAS HARGA PANGAN	1	0
ANALIS PEMBINAAN KELEMBAGAAN INVESTASI	0	1
ANALIS PERDAGANGAN	0	1

Jabatan	B	K
ANALIS RENCANA PROGRAM DAN KEGIATAN	0	1
PENGELOLA LAYANAN PENGADAAN SECARA ELEKTRONIK	0	1
PENGADMINISTRASIAN UMUM	1	0

Jabatan	B	K
PENGELOLA PROGRAM DAN KEGIATAN	0	1
ANALIS PROGRAM PEMBANGUNAN	0	1
PENGADMINISTRASIAN UMUM	1	0
PENGELOLA PENGENDALIAN, MONITORING DAN EVALUASI PEMBANGUNAN	0	1
PENGADMINISTRASIAN UMUM	28	0 (NON JOB)

Jabatan	B	K
PENGADMINISTRASIAN UMUM	1	0

KASUBBAG LEMBAGA EKONOMI, PENANAMAN MODAL & BUMD

KASUBBAG PELAPORAN DAN PENYELESAIAN SANGGAH

KASUBBAG PEKERJAAN UMUM

KASUBBAG POTENSI DAERAH

Jabatan	B	K
PENGELOLA PERINDUSTRIAN, PERDAGANGAN DAN BADAN USAHA DAERAH	0	1
ANALIS PENANAMAN MODAL	0	1
PENGELOLA KERJASAMA PENANAMAN MODAL	0	1

Jabatan	B	K
ANALIS MONITORING, EVALUASI DAN PELAPORAN	0	1
PENGELOLA PENGADUAN PUBLIK	1	0
PENGELOLA UNIT LAYANAN PENGADAAN	1	0

Jabatan	B	K
PENGADMINISTRASIAN UMUM	0	1

Jabatan	B	K
PENGADMINISTRASIAN UMUM	1	0

KASUBBAG PENANGGULANGAN KEMISKINAN

KASUBBAG LAYANAN BARANG DAN JASA

KASUBBAG PENGENDALIAN MONEV

KASUBBAG PROMOSI DAERAH

Jabatan	B	K
PENGADMINISTRASIAN UMUM	1	0

Jabatan	B	K
PENGELOLAAN LAYANAN PENGADAAN	1	0
PENGELOLAAN UNIT LAYANAN	1	0
PENGADMINISTRASIAN UMUM	1	0

Jabatan	B	K
PENGELOLA PENGENDALIAN, MONITORING DAN EVALUASI PEMBANGUNAN	0	1

Jabatan	B	K
PENGADMINISTRASIAN UMUM	1	0

Keterangan :  
 B = Bezeeting ( Kekuatan Pegawai )  
 K = Hasil ABK

PETA JABATAN ASISTEN ADMINISTRASI UMUM

ASISTEN ADMINISTRASI UMUM

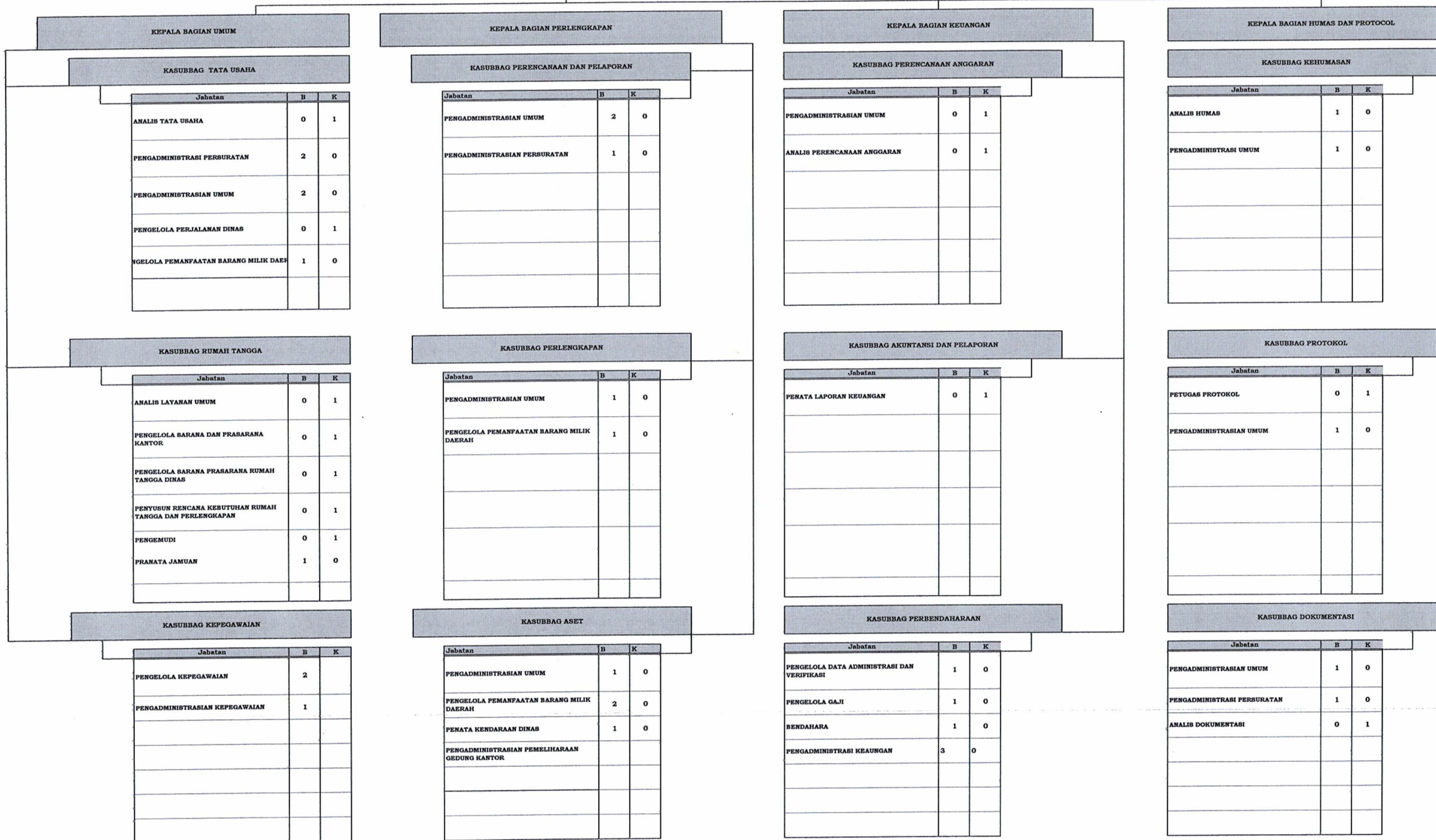

Keterangan :  
 B = Bezeeting ( Kekuatan  
 K = Hasil ABK

**PEMERINTAH KABUPATEN WAJO**

**PETA JABATAN SATUAN POLISI PAMONG PRAJA**

KEKUATAN PEGAWAI			
IV/e : -	III/d : 6	II/c : 9	I/b : -
IV/d : -	III/c : 4	II/b : 2	I/a : -
IV/c : 1	III/b : 9	II/a : 1	
IV/b : 2	III/a : 1	I/d : -	
IV/a : 3	II/d : 1	I/c : 1	

41 ORANG TERDIRI DARI			
Es.I : -	Es.III : 5	JFT :	
Es.II : 1	Es.IV : 19	JFU : 15	

<b>KASAT POLISI PAMONG PRAJA</b>
Drs. ANDI BUDI AGUS, MH
IV/c - S.2

<b>SEKRETARIS</b>
SUHAERMAN, S.Sos, M.Si
IV/a - S.2

<b>KASUBAG UMUM DAN KEPEGAWAIAN</b>
MIHRUDDIN, T, S.Sos
III/d - S.1

<b>KASUBAG PERENCANAAN DAN PELAPORAN</b>
ANDI TENRIAWARU, SH, M.Si
IV/a - S.2

<b>KASUBAG KEUANGAN</b>
H. ARIFUDDIN, T, S.Sos
III/d - S.1

JABATAN	B	K
Pengadministrasi Umum	0	1
Pengelola Administrasi Kepegawaian	0	1
Pengelola Pengadaan Barang & Jasa	0	1
Pengelola Urusan Rumah Tangga	0	1
Pengemudi	0	4

JABATAN	B	K
Penelola Bahan Perencana	0	1
Penyusun Rencana Evaluasi dan Pelaporan	0	1
Penyusun Rencana Program dan Anggaran	0	1

JABATAN	B	K
Bendahara	1	1
Penata Laporan Keuangan	1	1
Pengelola Daftar Gaji	1	1
Pengelola Data Anggaran dan Perbendaharaan	1	1

<b>KABID PENEKAKAN PERATURAN DAERAH</b>
Drs. MUHAMMAD RIJAL, M.Si
IV/b - S.2

<b>KABID KETERTIBAN UMUM DAN KETENTRAMAN</b>
Drs. HASANUDDIN, M.Si
IV/b - S.2

<b>KABID BIMBINGAN MASY. DAN PENGEMBANGAN SDM</b>
YESEP LOBO, S.IP
IV/a - S.1

<b>KABID SATUAN PERLINDUNGAN MASYARAKAT</b>
SYAMSU ALAM, S.Sos
III/d - S.1

<b>KASI PENEKAKAN</b>
SYAHRIANA ABD. RAHMAN, SH
III/b - S.1

<b>KASI KETENTRAMAN MASYARAKAT</b>
ANDI SYAMSUL BAKHRI, S.Sos, M.Si
III/c - S.2

<b>KASI KEWASPADAAN DINI</b>
KAWARIRAH
III/b - SMA

<b>KASI DATA DAN INFORMASI</b>
--------------------------------

JABATAN	B	K
Pengadministrasi Umum	0	1

JABATAN	B	K
Pengadministrasi Umum	0	1

JABATAN	B	K
Pengadministrasi Umum	0	1

JABATAN	B	K
Pengadministrasi Umum	1	1

<b>KASI PENYIDIKAN PNS</b>
Drs. ANDI LUKMAN
III/d - SMA

<b>KASI KERJASAMA</b>
UZITAWAN, S.Sos
III/d - S.1

<b>KASI BIMBINGAN DAN PENYULUHAN</b>
ANDI MUHAMMAD BASRI
III/b - S.1

<b>KASI PELATIHAN DAN MOBILISASI</b>
--------------------------------------

JABATAN	B	K
Pengadministrasi Umum	0	1
Penyidik PNS (PPNS)	1	1

JABATAN	B	K
Pengadministrasi Umum	0	1

JABATAN	B	K
Pengadministrasi Umum	0	1

JABATAN	B	K
Pengadministrasi Umum	0	1

<b>KASI PENGAWASAN</b>
RAMLI, S.Sos
III/b - S.1

<b>KASI OPERASI DAN PENGENDALIAN</b>
ABDUL HALID
III / d, SMU

<b>KASI PENGEMBANGAN KOMPETENSI DAN KESAMAPTAAN</b>
H. ARMAN, S.IP
III/c - S.1

<b>KASI BINA POTENSI PERLINDUNGAN MASYARAKAT</b>
BASIR, SE
III/c - S.1

JABATAN	B	K
Pengadministrasi Umum	0	1

JABATAN	B	K
Petugas Tindak Internal	2	15
Pengadministrasi Umum	0	2
Pol pp Rujab Bupati	4	21
Pol pp Rujab Wabup	3	21
Pol pp Rujab Sekda	3	21
Pol pp Rujab Ketua DPRD	2	21
Pol pp Kantor Bupati	3	21
Pol pp Kantor Bupati (Putri)	0	12
Pol pp Kantor DPRD	0	9
POL PP Sat Dalmas	0	82

JABATAN	B	K
Pengadministrasi Umum	1	1

JABATAN	B	K
Pengadministrasi Umum	1	1

JABATAN	B	K

Catatan : - Tersedia  
 1. PNS = 46  
 2. Pegawai Honor = 185  
 - Kebutuhan  
 1. PNS 269



NAMA INSTANSI : DINAS PENDIDIKAN DAN KEBUDAYAAN KAB. WAJO

KEKUATAN PEGAWAI STRUKTURAL					
IV/e :	III/d :	5	II/c :	3	I/b :
IV/d :	III/c :	9	II/b :	6	I/a :
IV/c :	III/b :	9	II/a :	4	
IV/b :	III/a :	5	I/d :		
IV/a :	II/d :	4	I/c :		

232 ORANG TERDIRI DARI					
Es.I :	-	Es.III :	5	JFT :	
Es.II :	1	Es.IV :	17	JFU :	36

KEPALA DINAS PENDIDIKAN DAN KEBUDAYAAN  
IV/c - S2

SEKRETARIS

KASUBAG UMUM DAN KEPEGAWAIAN  
III/c - S2

Jabatan	B	K
Pengelola Kepegawaian	2	2
Pengadministrasi Kepegawaian	1	2
Pegadministrasi Umum	2	2
Pramu Kebersihan	1	1

KASUBAG KEUANGAN DAN BMD  
III/c - S2

Jabatan	B	K
Bendahara	2	2
Analisis Aplikasi dan Pengelolaan Data Sistem Keuangan	1	1
Pengelola Laporan Keuangan	2	2
Pranata Barang dan Jasa	1	1
Pengelola Pemanfaatan Barang Milik Daerah	2	2

KASUBAG PERENCANAAN DAN PELAPORAN

Jabatan	B	K
Analisis Perencanaan	0	1
Analisis Perencanaan, Evaluasi dan Pelaporan	1	1
Penyusun Program Anggaran dan Pelaporan	0	1
Pengelola Program dan Kegiatan	1	1

KABID. PEMBINAAN PAUD DAN PEND. NONFORMAL  
IV/b - S.1

KASI. KURIKULUM DAN PENILAIAN PAUD DAN PEND. NONFORMAL  
III/d - S.1

Jabatan	B	K
Analisis Kurikulum dan Pembelajaran Anak Usia Dini dan Non Formal	0	1
Pengelola Kurikulum Anak Usia Dini dan Non Formal	0	1

KASI KELEMBAGAAN DAN SARANA PRASARANA PAUD DAN PEND. NONFORMAL  
III/d - S.1

Jabatan	B	K
Pengelola Data Sarana Prasarana Pendidikan Anak Usia Dini dan Non	0	1
Analisis Kelembagaan Pembinaan Pendidikan Anak Usia Dini dan Non Formal	1	1

KASI PESERTA DIDIK DAN PEMBANGUNAN KARAKTER PAUD DAN PEND. NONFORMAL  
III/c - S1

Jabatan	B	K
Analisis Pengembangan Peserta Didik Anak Usia Dini dan Non Formal	0	1
Pengelola Peserta Didik Anak Usia Dini dan Non Formal	0	1

KABID. PEMBINAAN SEKOLAH DASAR  
IV/b - S.3

KASI. KURIKULUM DAN PENILAIAN SEKOLAH DASAR  
IV/a - S.2

Jabatan	B	K
Analisis Kurikulum dan Pembelajaran Sekolah Dasar	1	1
Pengelola Kurikulum Sekolah Dasar	1	1

KASI KELEMBAGAAN DAN SARANA PRASARANA SEKOLAH DASAR  
III/c - S2

Jabatan	B	K
Pengelola Data Sarana Prasarana Pendidikan Sekolah Dasar	1	1
Analisis Kelembagaan	1	1

KASI PESERTA DIDIK DAN PEMBANGUNAN KARAKTER SEKOLAH DASAR  
IV/a - S.2

Jabatan	B	K
Analisis Pengembangan Peserta Didik	1	1
Pengelola Peserta Didik	1	1

KABID. PEMBINAAN SEKOLAH MENENGAH PERTAMA  
IV/b - S.3

KASI. KURIKULUM DAN PENILAIAN SEKOLAH MENENGAH PERTAMA  
IV/a - S.2

Jabatan	B	K
Analisis Kurikulum dan Pembelajaran	1	1
Pengelola Kurikulum	2	1

KASI KELEMBAGAAN DAN SARANA PRASARANA SEKOLAH MENENGAH PERTAMA  
III/b - S1

Jabatan	B	K
Pengelola Data Sarana Prasarana Pendidikan Sekolah Menengah Pertama	1	1
Analisis Kelembagaan	1	1

KASI PESERTA DIDIK DAN PEMBANGUNAN KARAKTER SEKOLAH MENENGAH PERTAMA  
III/d - S1

Jabatan	B	K
Analisis Pengembangan Peserta Didik	1	1
Pengelola Peserta Didik	1	1

KABID. KEBUDAYAAN  
IV/a - S.2

KASI CAGAR BUDAYA DAN PERMUSEUMAN  
III/c - S1

Jabatan	B	K
Pengelola Cagar Budaya & Koleksi Museum	0	1
Pengelola Data dan Pemanfaatan Cagar Budaya & Koleksi Permuseuman	0	1

KASI SEJARAH DAN TRADISI  
III/c - S1

Jabatan	B	K
Pengelola Data Sejarah	1	1
Pengelola Data Penulisan Sejarah	0	1

KASI KESENIAN  
III/b - S1

Jabatan	B	K
Pengadministrasi Kesenian dan Budaya Daerah	1	1
Pengelola Data Seni Pertunjukan Tradisional	0	1

KABID. PEMBINAAN KETENAGAAN  
IV/b - S.3

KASI. PENDIDIK DAN TENAGA KEPENDIDIKAN PAUD DAN PEND. NONFORMAL  
IV/a - S.2

Jabatan	B	K
Analisis Kualifikasi Dan Karir Pendidik & Tenaga Kependidikan	1	1
Pengadministrasi Pendidik dan Tenaga Kependidikan	1	1

KASI. PENDIDIK DAN TENAGA KEPENDIDIKAN PENDIDIKAN SEKOLAH DASAR

Jabatan	B	K
Analisis Kualifikasi Dan Karir Pendidik & Tenaga Kependidikan	0	1
Pengadministrasi Pendidik dan Tenaga Kependidikan	1	1

KASI. PENDIDIK DAN TENAGA KEPENDIDIKAN PENDIDIKAN SEKOLAH MENENGAH PERTAMA  
III/c - S1

Jabatan	B	K
Analisis Kualifikasi Dan Karir Pendidik & Tenaga Kependidikan	0	1
Pengadministrasi Pendidik dan Tenaga Kependidikan	1	1

KELOMPOK SATUAN PENDIDIKAN

KELOMPOK JABATAN FUNGSIONAL

UPTD DINAS

Jabatan	B	K
Pengawas Sekolah Muda	1	1
Pengawas Sekolah Madya	92	92

Jabatan	B	K
Penilik Muda	5	5
Penilik Madya	37	37

PETA JABATAN DINAS KESEHATAN KABUPATEN WAJO

KEKUATAN PEGAWAI				
IV/e :	- III/d :	12 II/c :	5 I/b :	0
IV/d :	- III/c :	10 II/b :	0 I/a :	1
IV/c :	- III/b :	12 II/a :	1	
IV/b :	3 III/a :	11 I/d :	0	
IV/a :	8 II/d :	3 I/c :	1	

... ORANG TERDIRI DARI				
Es.I :	- Es.III :	5	JFT	5
Es.II :	1 Es.IV :	15	JFU	41

<b>KEPALA DINAS</b>
IV/b - S.1 dibidang Kesehatan

<b>SEKRETARIS</b>
IV/a - S.1 yang relevan dg bidang tugasnya

<b>KASUBAG UMUM DAN KEPEGAWAIAN</b>
III/c - S.1 yang relevan dg bidang tugasnya

Jabatan	B	K
Analisis Tata Usaha	3	0
Analisis Asset Negara	1	2
Pengelola Barang Milik Negara	0	2
Pengadministrasi Umum	1	0
Pengemudi	3	1

<b>KASUBAG PERENCANAAN DAN PELAPORAN</b>
III/c - S.1 yang relevan dg bidang tugasnya

Jabatan	B	K
Analisis Perencanaan Penganggaran	1	0
Analisis Data dan Informasi	1	0
Analisis Akuntabilitas Kinerja	1	0
Pengadministrasi Perencanaan dan Program	1	0
Pengadministrasi Sarana dan Prasarana	1	0

<b>KASUBAG KEUANGAN</b>
III/c - S.1 yang relevan dg bidang tugasnya

Jabatan	B	K
Bendahara	2	0
Analisis Keuangan	1	0
Penata Laporan Keuangan	1	0
Penata Keuangan	2	1
Pengelola Gaji	1	0

<b>KABID PELAYANAN KESEHATAN</b>
III/d - S1 Yang relevan dg bidang tugasnya

<b>KASIE. PELAYANAN KESEHATAN PRIMER</b>
III/c - S1 yang relevan dg bidang tugasnya

Jabatan	B	K
Pengelola Pelayanan Kesehatan	2	0

<b>KASIE. PELAYANAN KESEHATAN RUJUKAN</b>
III/c - S1 yang relevan dg bidang tugasnya

Jabatan	B	K
Pengelola Kesehatan Rujukan	2	0

<b>KASIE. PELAYANAN KESEHATAN TRADISIONAL</b>
III/c - S1 yang relevan dg bidang tugasnya

Jabatan	B	K
Pengelola Pelayanan Kesehatan	2	0

<b>KABID. PENCEGAHAN DAN PENGENDALIAN PENYAKIT</b>
III/d - S1 Yang relevan dg bidang tugasnya

<b>KASIE. SURVEILANS DAN IMUNISASI</b>
III/c - S1 yang relevan dg bidang tugasnya

Jabatan	B	K
Pengelola Pengamatan Penyakit dan Imunisasi	2	0

<b>KASIE. PENCEGAHAN DAN PENGENDALIAN PENYAKIT MENULAR</b>
III/c - S1 yang relevan dg bidang tugasnya

Jabatan	B	K
Analisis Penyakit Menular	2	0
Epidemiologi (JFT)	2	0

<b>KASIE. PENCEGAHAN DAN PENGENDALIAN PENYAKIT TIDAK MENULAR DAN KESEHATAN JIWA</b>
III/c - S1 yang relevan dg bidang tugasnya

Jabatan	B	K
Pengelola Penyakit Tidak Menular	0	2
Epidemiologi (JFT)	1	0
Sanitarian (JFT)	1	0

<b>KABID. KESEHATAN MASYARAKAT</b>
III/d - S1 Yang relevan dg bidang tugasnya

<b>KASIE. KESEHATAN KELUARGA DAN GIZI</b>
III/c - S1 yang relevan dg bidang tugasnya

Jabatan	B	K
Analisis Gizi	1	3
Analisis Program Kesehatan Ibu dan Keluarga	2	0
Pengelola Program Kesehatan Keluarga	2	0

<b>KASIE. PROMOSI KESEHATAN DAN PEMBERDAYAAN MASYARAKAT</b>
III/c - S1 yang relevan dg bidang tugasnya

Jabatan	B	K
Pengelola Program dan Kegiatan	0	1
Pengadministrasi Umum	1	0

<b>KASIE. KESLING, KESKER DAN KESEHATAN OLAHRAGA</b>
III/c - S1 yang relevan dg bidang tugasnya

Jabatan	B	K
Pranata Laboratorium Pelaksana (JFT)	1	0
Analisis Kimia	1	0
Pengelola Program dan Kegiatan	1	1

<b>KABID. SUMBER DAYA KESEHATAN</b>
III/d - S1 Yang relevan dg bidang tugasnya

<b>KASIE. KEFARMASIAN</b>
III/c - S1 yang relevan dg bidang tugasnya

Jabatan	B	K
Analisis Obat dan Makanan	1	0
Pengelola Kefarmasian	1	0

<b>KASIE. ALKES DAN PKRT</b>
III/c - S1 yang relevan dg bidang tugasnya

Jabatan	B	K
Pegelola Program dan Kegiatan	0	2
Pengadministrasi Umum	1	0

<b>KASIE. SUMBER DAYA MANUSIA KESEHATAN</b>
III/c - S1 yang relevan dg bidang tugasnya

Jabatan	B	K
Analisis Perencanaan Sumber Daya Manusia Aparatur	0	2

**Beban Kerja**

- Panitia, Panitia, Laskip
- Profil Kesehatan
- Draft RKA
- Laporan Fisik dan Keuangan Trivulan
- Agenda Surat
- Jasa Pelayanan Telekomunikasi
- Jasa Kebersihan Kantor
- Jasa Pengamanan Kantor
- Jasa Pelayanan Antar/Jemput
- Draft Surat tugas dan SPPD
- KIB
- KIR
- Buku inventaris
- RKB
- RPB
- Surat rekomendasi pengurusan SNTK
- Usul penggadaan/Penghapusan Asset/Barang
- Laporan realisasi asset/barang
- DUK
- Laporan keadaan pegawai
- Rekapitulasi Data Ketenagaan
- Laporan Data Ketenagaan berdasarkan formal
- Usul Bezetting Pegawai
- Nota Pertimbangan Tim Penilai DUPAK
- PAK (Penetapan Angka Kredit)
- Usul Pengangkatan, Pemberhentian JFT
- Usul Pemberbitan Karpeg
- Usul Pemberbitan Taspen
- Usul Pemberbitan Karis - karsu
- Draft DP3
- Usul Pemberbitan Surat tidak pernah di kenakan hukuman disiplin
- Usul Mutasi Pangkat
- Usul Mutasi Jabatan
- Usul Mutasi Tempat Tugas/Kerja
- DPCP
- Draft Riwayat Pekerjaan & Daftar keluarga
- Usul Pensiun
- SPMT
- Usul Izbel / Tubel
- Usul Diklat
- Usul Satya Lencana
- Usul PMK
- Surat Pemberitahuan KGB
- Usul Izin / Cuti Pegawai
- Absensi Pegawai
- SPM, SPP, SP2D, BKU, Buku Bank
- Laporan realisasi Anggaran
- Ampra Gaji
- Pelayanan Kesehatan
- Kesehatan Keluarga
- P2
- FARMASI DAN POM

**PETA JABATAN  
DINAS TANAMAN PANGAN, HORTIKULTURA DAN PETERNAKAN**

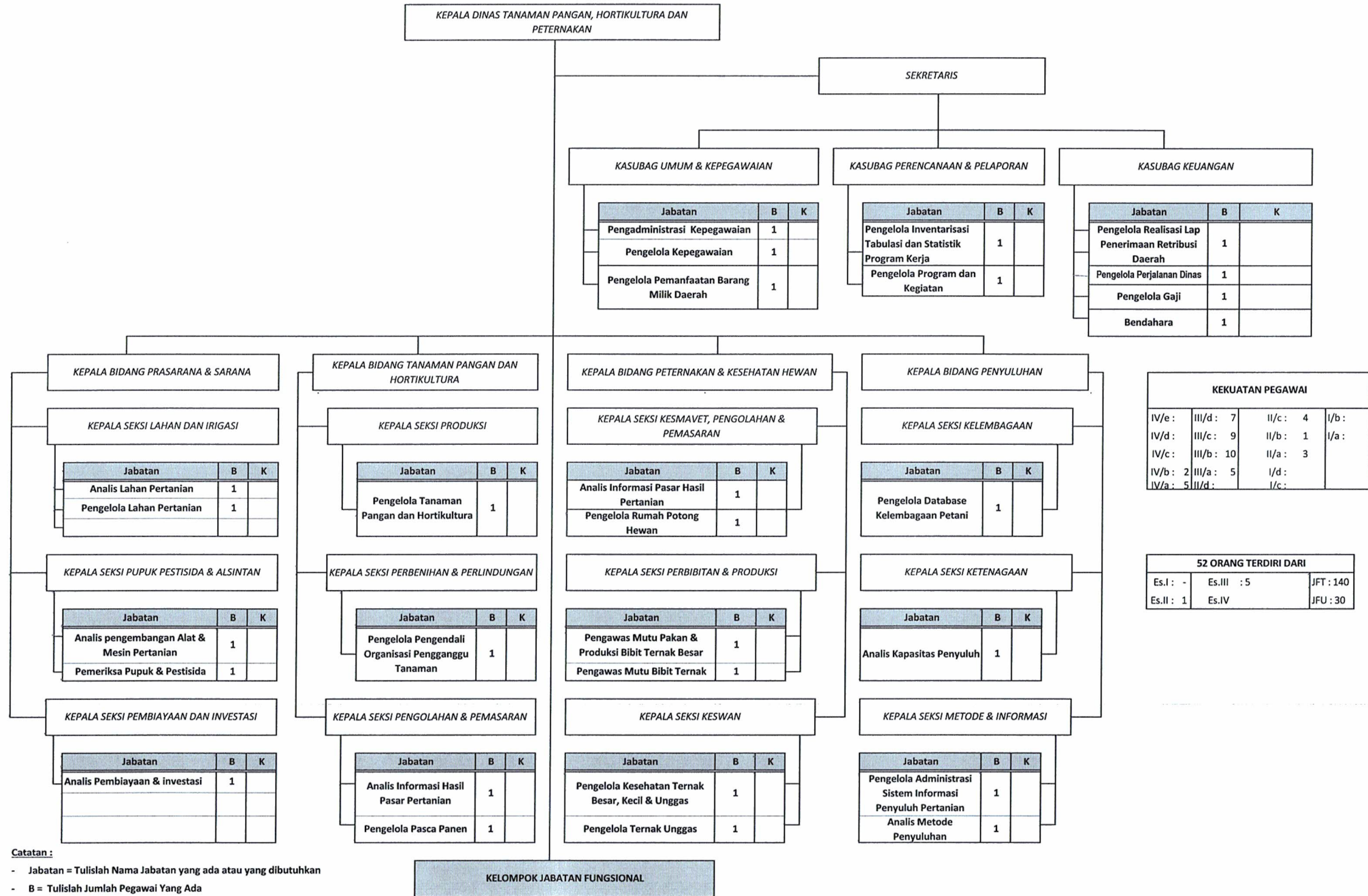

**Catatan :**

- Jabatan = Tulislah Nama Jabatan yang ada atau yang dibutuhkan
- B = Tulislah Jumlah Pegawai Yang Ada
- K = Tulislah Jumlah Kebutuhan Pegawai yang didapat dari Analisis beban kerja

PETA JABATAN DINAS SOSIAL KABUPATEN WAJO

**KEPALA DINAS**  
**Drs. ANDI ISMIRAR SENTOSA, MS.i**  
 NIP : 19690713 198908 1 001

Kekuatan Jabatan				
IV /e		III /d	9	II /c
IV /d		III /c	5	II /b
IV /c		III /b	2	II /a
IV /b	3	III /a	3	I /d
IV /a	4	II /d		I /c

**SEKRETARIAT**  
**(H.MUHI BUDDIN, SH**  
 NIP : 19591231 198603 1 179

Subbagian Perencanaan dan Pelaporan  
**HASNIYATI, SE**  
 NIP: 19810714 200604 2 015

Jabatan Fungsional	B	K
Pengelola Data Penganggaran	1	0

Subbagian Umum dan Kepegawaian  
**MASNIATI, S.Sos**  
 NIP: 197612131 200801 2 012

Jabatan Fungsional	B	K
Pengelola Administrasi Umum	1	1
Pengelola Administrasi Kepegawaian	1	0

Subbagian Keuangan  
**DIRGANTARA, SE**  
 NIP: 19841118 200701 1 005

Jabatan Fungsional	B	K
Pengelola Data Laporan Keuangan	1	0
Pengelola Barang Milik Daerah	1	0
Bendahara	1	0

Kabid Rehabilitasi Sosial  
**ANDI HARASMINI, SE., M.Si**  
 NIP: 19640721 199311 2 001)

Kasi Rehabilitasi Sosial Anak dan Lanjut Usia  
**Dra. ANDI ASNIWATI**  
 NIP: 19640207 199309 2 001

Jabatan Fungsional	B	K
Pengadministrasi Anak Terlantar	1	1
Pengelola Pelayanan Rehabilitasi Sosial dan Lansia	1	1

Kabid Perlindungan dan Jaminan Sosial  
**Drs. ANDI PARENRENGI, M.Si**  
 NIP: 19591205 199103 1 003

Kasi Perlindungan Sosial Korban Bencana Alam  
**BASO RANI, S.Sos**  
 NIP: 19741231 200901 1 017

Jabatan Fungsional	B	K
Analisis Bencana	1	0
Analisis Mitigasi Bencana	1	1

Kasi Rehabilitasi Sosial Penyandang Disabilitas  
**Dra. ANDI ASMA**  
 NIP: 19680624 200701 2 017

Jabatan Fungsional	B	K
Pengadministrasian Rehabilitasi Sosial Penyandang Cacat	1	1
Pengadministrasian Rehabilitasi Masalah Sosial	1	1

Kasi Perlindungan Sosial Korban Bencana Sosial  
**ANDI ROSWARI, S.Sos**  
 NIP: 1961802 199003 2 002

Jabatan Fungsional	B	K
Analisis Dampak Sosial	1	0
Analisis Masalah Sosial	1	1

Kasi Rehabilitasi Sosial Tuna Sosial dan Korban Perdagangan Orang  
**TANGGI, S.Sos**  
 NIP: 19601231 198903 1 101

Jabatan Fungsional	B	K
Analisis Rehabilitasi Masalah Sosial	1	1
Pengawas Rehabilitasi Narkoba	1	1

Kasi Jaminan Sosial  
**NURPANCA, S.Sos., M.Si**  
 NIP: 19700601 199208 2 008

Jabatan Fungsional	B	K
Pengelola Perlindungan Sosial	1	1
Pengelola Rencana Sosial dan Kesehatan	1	1

Kabid Pemberdayaan Sosial  
**Dra. Hj. ANDI ATIPANAMPE**  
 NIP: 19621002 198603 2 009

Kasi Pemberdayaan Perorangan, Keluarga & Masyarakat  
**NURDIN, J., S.Sos., M.Si**  
 NIP: 19670423 199102 1 002

Jabatan Fungsional	B	K
Pengelola Bimbingan Masyarakat	1	1
Pengelola Bantuan Organisasi Masyarakat Sosial	1	1

Kasi Pemberdayaan Kelembagaan Sosial  
**RANI LAKSMI HUBAI, S.E**  
 NIP: 19820118 201001 2 004

Jabatan Fungsional	B	K
Pengelola Bimbingan Sosial	1	1
Pengelola Pemberdayaan Lembaga Sosial	1	1

Kasi Pemberdayaan Potensi Kesetiakawanan, Restorasi Sosial dan Nila-Nilai Kepahlawanan  
**MUHAMMAD IQBAL, S.IP**  
 NIP: 19760917 200902 1 001

Jabatan Fungsional	B	K
Pengelola Kesejahteraan Sosial	1	1
	1	1

Kabid Penanganan Fakir Miskin  
**ANDI PAMMUSURENG, S.Sos**  
 NIP: 19620503 198603 1 027

Kasi Identifikasi dan Penguatan Kapasitas  
**Dra. NURHAYA, A**  
 NIP: 19660417 198711 2 001

Jabatan Fungsional	B	K
Pengelola Data	1	1
Pengelola Data Bimbingan dan Konseling	1	1

Kasi Pendampingan dan Pemberdayaan  
**Hj. SITI SUBAEDA, S.Sos**  
 NIP: 19641231 198612 2 025

Jabatan Fungsional	B	K
Pengelola Bantuan Sosial dan Hibah	1	1
	1	1

Kasi Bantuan Stimulan dan Penataan Lingkungan  
**AGUS TERIADI, S.Sos**  
 NIP: 19691107 199203 1 008

Jabatan Fungsional	B	K
Pengelola Pelayanan Sosial	1	0
Pengevaluasi Hasil Kegiatan Bantuan Sosial Masyarakat	1	1

JFT	B	K
Jabatan	1	1
	1	1

PETA JABATAN DINAS PERIKANAN

KEKUATAN PEGAWAI			
IV/e :	III/d : 12	II/c :	I/b :
IV/d :	III/c : 18	II/b :	1 I/a :
IV/c :	1 III/b : 3	II/a :	3
IV/b :	2 III/a : 9	I/d :	
IV/a :	6 II/d :	I/c :	1

..... ORANG TERDIRI DARI			
Es.I :	Es.III : 5	IFT :	18
	Es.IV.a : 17		
Es.II : 1	Es.IV.b :	JFU :	14
	: Jabatan lowong		

FUNGSIONAL		
Jabatan	B	K
Penyuluh Perikanan Lapangan	18	

KEPALA DINAS IV/b - S2
---------------------------

SEKRETARIS IV/o - S2
-------------------------

SUBAG. UMUM & KEPEGAWAIAN III/d - S1
---

Jabatan	B	K
Pengadministrasi Umum	1	1
Pengelola Barang Milik Negara	1	1
Pengelola Kepegawaian	1	1
Pengadministrasi Kepegawaian	1	1

SUBAG. KEUANGAN III/d - S1
-------------------------------

Jabatan	B	K
Bendahara	1	1
Pengadministrasi Penerimaan	1	1
Pengadministrasi Keuangan	1	1
Pengelola Gaji	1	1

SUBAG PERENCANAAN & PELAPORAN III/d - S1
---

Jabatan	B	K
Penyusun Program Anggaran dan Pelaporan	1	1
Analisis Perencanaan, Evaluasi dan Pelaporan	-	1

BIDANG PEMBERDAYAAN NELAYAN IV/o - S1
--

SEKSI DIKLAT DAN PENDAMPINGAN NELAYAN III/d - S1
---

Jabatan	B	K
Pengelola Statistik Perikanan	1	1
Analisis Alat Penangkap Ikan dan Alat Bantu Penangkapan Ikan	-	1

SEKSI KEMITRAAN USAHA, IPTEK DAN INFORMASI NELAYAN III/d - S1
--

Jabatan	B	K
Pengelola Pengembangan dan Pembinaan Usaha	1	1
	-	

SEKSI PEMBINAAN KELEMBAGAAN NELAYAN III/d - S1
---

Jabatan	B	K
Analisis Kenelayanan	-	1
	-	

BIDANG PEMBERDAYAAN USAHA PEMBUDDAYAAN IKAN IV/o - S2
--

SEKSI DIKLAT DAN PENDAMPINGAN PEMBUDDAYAAN NELAYAN III/d - S1
--

Jabatan	B	K
Pengelola Pengembangan dan Pembinaan Usaha	1	1

SEKSI KEMITRAAN USAHA, IPTEK DAN INFORMASI PEMBUDDAYAAN IKAN III/d - S1
--

Jabatan	B	K
Analisis Budidaya Perikanan		1
	-	

SEKSI PEMBINAAN KELEMBAGAAN USAHA PEMBUDDAYAAN IKAN III/d - S1
---

Jabatan	B	K
Analisis Standardisasi Budidaya	-	1
	-	

BIDANG PERAIRAN UMUM DARATAN DAN TEMPAT PELELANGAN IKAN (TPI) IV/o - S1
--

SEKSI SARANA DAN PRASARANA PERAIRAN DARAT III/d - S1
---

Jabatan	B	K
Penyusun Rencana Teknis Sarana dan Prasarana Perairan Umum daratan	-	1
Analisis Pengujian Kelainan Alat Penangkap Ikan	-	1

SEKSI KELEMBAGAAN DAN PENGENDALIAN SUMBERDAYA IKAN III/d - S1
--

Jabatan	B	K
Pengelola Pengendalian dan Operasional	-	1
Penyusun Rencana Teknis Kelembagaan dan Pengendalian Sumberdaya Ikan Perairan Umum Daratan	-	1

SEKSI PENGELOLAAN TEMPAT PELELANGAN IKAN (TPI) III/d - S1
--

Jabatan	B	K
Analisis Pembangunan Pelabuhan Perikanan	-	1
Pengelola Jasa Pangkalan Pendaratan Ikan	-	1

BIDANG PENGELOLAAN PEMBUDDAYAAN IKAN IV/o - S1
---

SEKSI PENGELOLAAN KAWASAN BUDIDAYA PERIKANAN III/d - S1
--

Jabatan	B	K
Analisis Standardisasi Budidaya	-	1
Analisis Pengelolaan Sumber Daya Ikan	-	1

SEKSI SARANA PEMBUDDAYAAN IKAN III/d - S1
--

Jabatan	B	K
Analisis Penyajian Data Sumber Daya Ikan	-	1
Penyusun Rencana Teknis Prasarana dan Sarana Budidaya	1	1

SEKSI PEMBENIHAN IKAN III/d - S1
-------------------------------------

Jabatan	B	K
Pramu Benih Ikan	-	1
Analisis Benih	-	1

UPTD BALAI BENIH IKAN (BBI) III/d - S1
---

KA. TATA USAHA III/d - S1
------------------------------

Kelompok Jabatan Pelaksana

Jabatan	B	K
Pramu Benih Ikan	-	1
Analisis Benih	-	1

UPTD TEMPAT PELELANGAN IKAN (TPI) III/d - S1
---

KA. TATA USAHA III/d - S1
------------------------------

Kelompok Jabatan Pelaksana

Jabatan	B	K
Analisis Pembangunan Pelabuhan Perikanan	-	1
Pengelola Jasa Pangkalan Pendaratan Ikan	-	1

**PETA JABATAN DINAS PEMUDA DAN OLAHRAGA KAB. WAJO**

KEKUATAN PEGAWAI			
IV/e :	III/d :	II/c :	I/b :
IV/d :	III/c :	II/b :	I/a :
IV/c :	III/b :	II/a :	
IV/b :	III/a :	I/d :	
IV/a :	II/d :	I/c :	

27 ORANG TERDIRI DARI			
Es.I :	Es.III :	JFT :	
Es.II :	Es.IV :	JFU :	

KEPALA DINAS <i>(gol ruang - pendidikan)</i>
---

SEKRETARIS <i>(gol ruang - pendidikan)</i>
---

BEBAN KERJA

Kasubag Umum dan Kepegawaian <i>(gol ruang - pend.)</i>
--

Kasubag Perencanaan & Pelaporan <i>(gol ruang - pend.)</i>
---

Kasubag Keuangan <i>(gol ruang - pend.)</i>
--

Jabatan	B	K
Pengadministrasi Umum	1	1
Pengelola Kepegawaian	1	2
Peng Pmanf Brg Milik Daerh	1	1

Jabatan	B	K
Pengadm Perencanaan&Prog	0	1
Pengelola Prog&Laporan	0	1
Pengevaluasi Prog&Kinerja	0	1

Jabatan	B	K
Bendahara	1	1
Pengelola Gaji	1	1
Penyusun Lap.Keuangan	1	2

Kabid Pemberdayaan Pemuda <i>(gol ruang - pendidikan)</i>
--

Kabid Pengembangan Pemuda <i>(gol ruang - pendidikan)</i>
--

Kabid Pembudayaan Olahraga <i>(gol ruang - pendidikan)</i>
---

Kabid Peningkatan Prestasi Olahraga <i>(gol ruang - pendidikan)</i>
--

Kasi Tenaga&SDP, Iptek&Imtaq Pemuda <i>(gol ruang - pend.)</i>
---

Kasi Kepemimpinan, Kepeloporan& Kemitraan <i>(gol ruang - pend.)</i>
---

Kasi Olahraga Pend. & Sentra Olahraga <i>(gol ruang - pend.)</i>
---

Kasi Pembibitan, Iptek&Tenaga Keolahragaan <i>(gol ruang - pend.)</i>
--

Jabatan	B	K
Analisis Kepemudaan	0	1
Pengadm. Umum	0	1

Jabatan	B	K
Analisis Kepemudaan	0	1
Pengadm. Umum	0	1

Jabatan	B	K
Analisis Keolahragaan	0	1
Pengawas Olah Raga	0	1
Pengadm. Umum	0	1

Jabatan	B	K
Analisis Keolahragaan	0	1
Pengadm. Umum	0	1

Kasi Peningk. Wawasan&Kapasitas Pemuda <i>(gol ruang - pend.)</i>
--

Kasi Org. Kepemudaan&Kepramukaan <i>(gol ruang - pend.)</i>
--

Kasi OR Rekreasi, Tradisional&Layanan Khusus <i>(gol ruang - pend.)</i>
--

Kasi Promosi OR & OR Prestasi <i>(gol ruang - pend.)</i>
---

Jabatan	B	K
Analisis Kepemudaan	0	1
Penyuluh Kepemudaan	0	1
Pengadm. Umum	0	1

Jabatan	B	K
Analisis Kepemudaan	0	1
Pengadm. Umum	0	1

Jabatan	B	K
Analisis Keolahragaan	0	1
Pengadm. Umum	0	1

Jabatan	B	K
Analisis Keolahragaan	1	1
Pengawas Olah Raga	0	1
Pengadm. Umum	0	1

Kasi Peningkatan Kreativitas Pemuda <i>(gol ruang - pend.)</i>
---

Kasi Infrastruktur & Kewirausahaan Pemuda <i>(gol ruang - pend.)</i>
---

Kasi Kemitraan&Penghargaan Olahraga <i>(gol ruang - pend.)</i>
---

Kasi Standarisasi&Infrastruktur OR <i>(gol ruang - pend.)</i>
--

Jabatan	B	K
Analisis Kepemudaan	0	1
Pengadm. Umum	0	1

Jabatan	B	K
Analisis Kepemudaan	0	1
Pengadm. Umum	0	1

Jabatan	B	K
Analisis Keolahragaan	0	1
Pengadm. Umum	0	1

Jabatan	B	K
Analisis Keolahragaan	0	1
Pengadm. Umum	0	1

**PETA JABATAN  
DINAS PENGELOLAAN SUMBER DAYA AIR KABUPATEN WAJO**

REKAPITULASI (JFU)	
JUMLAH PNS (RILL) (B)	10
JUMLAH PNS YANG DIBUTUHKAN (K)	23
<b>SELISIH</b>	<b>13</b>

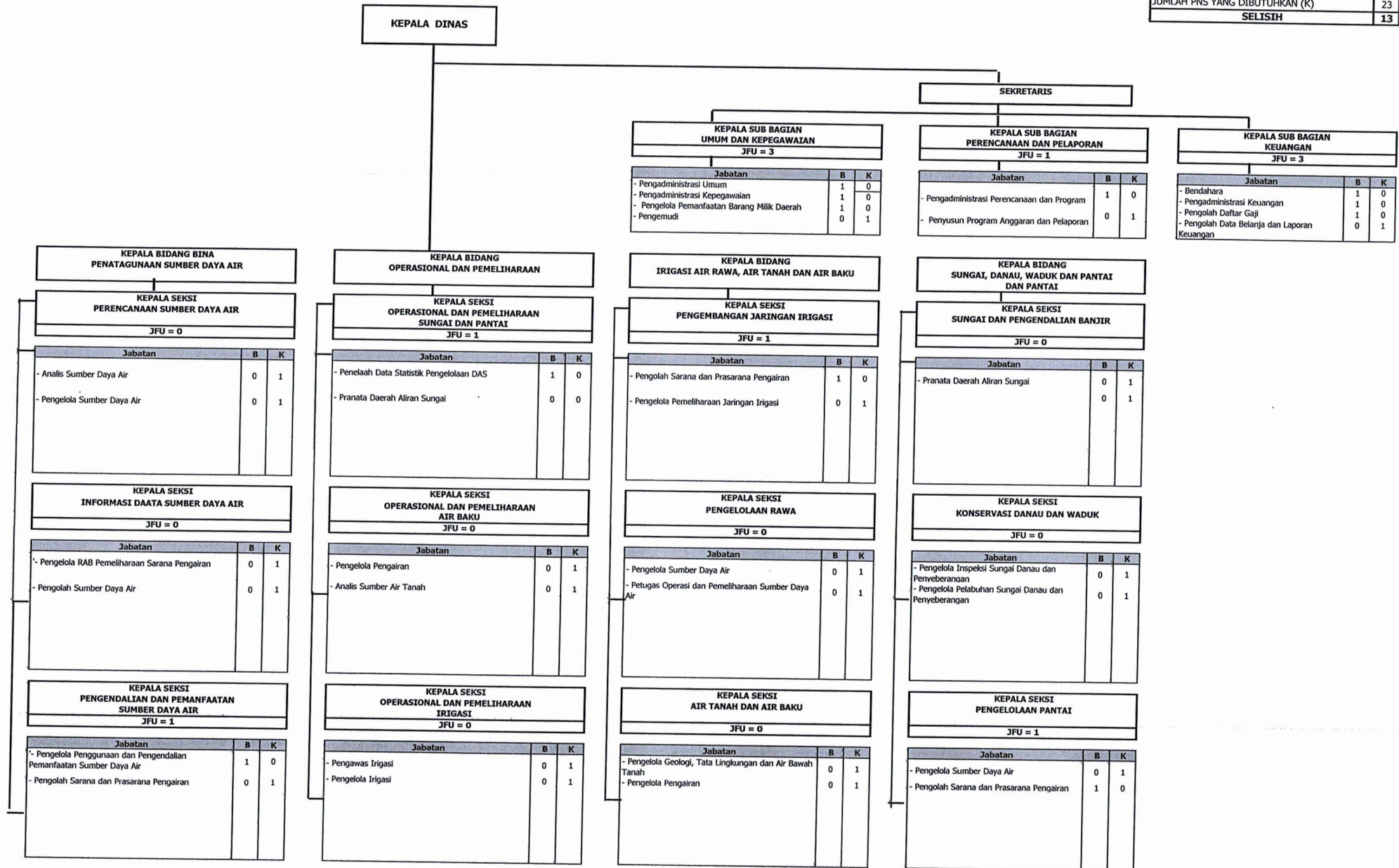

PETA JABATAN DINAS PERHUBUNGAN KAB. WAJO

KEKUATAN PEGAWAI			
IV/e : -	III/d : 8	III/d : 1	Id : -
IV/d : -	III/c : 5	III/c : 4	I/c : -
IV/c : 1	III/b : 8	III/b : 1	IVb : -
IV/b : 1	III/a : 6	III/a : 3	I/a : -
IV/a : 5			

.....TERDIRI DARI		
Es.I : -	Es.III : 4	JFT : -
Es.II : 1	Es. IV : 15	JFU : 23

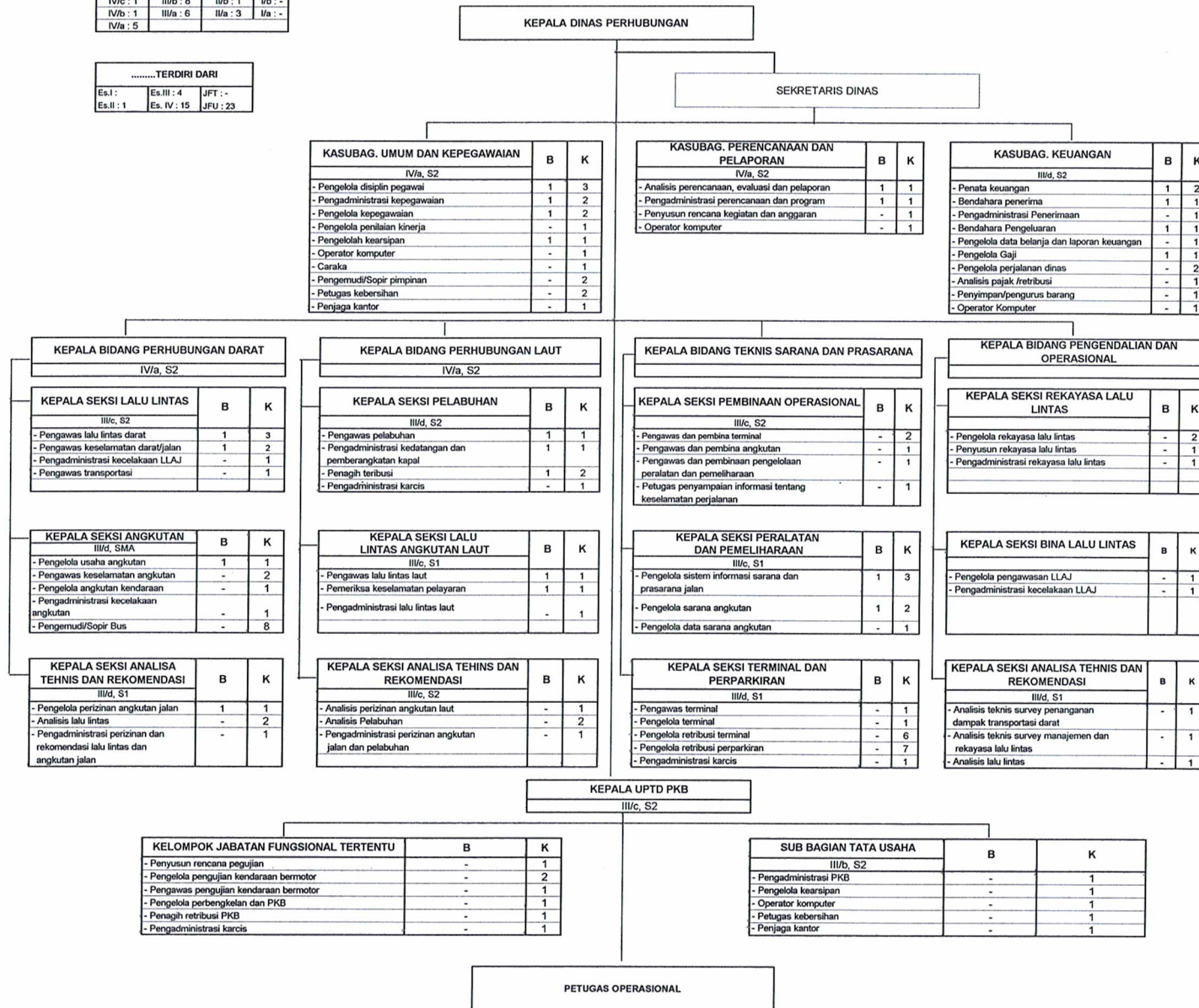



**PETA JABATAN**  
**DINAS PERUMAHAN, KAWASAN PERMUKIMAN DAN PERTANAHAN**

REKAPITULASI (JFU)	
JUMLAH PNS (RILL) (B)	35
JUMLAH PNS YANG DIBUTUHKAN (K)	57
SELISIH	22

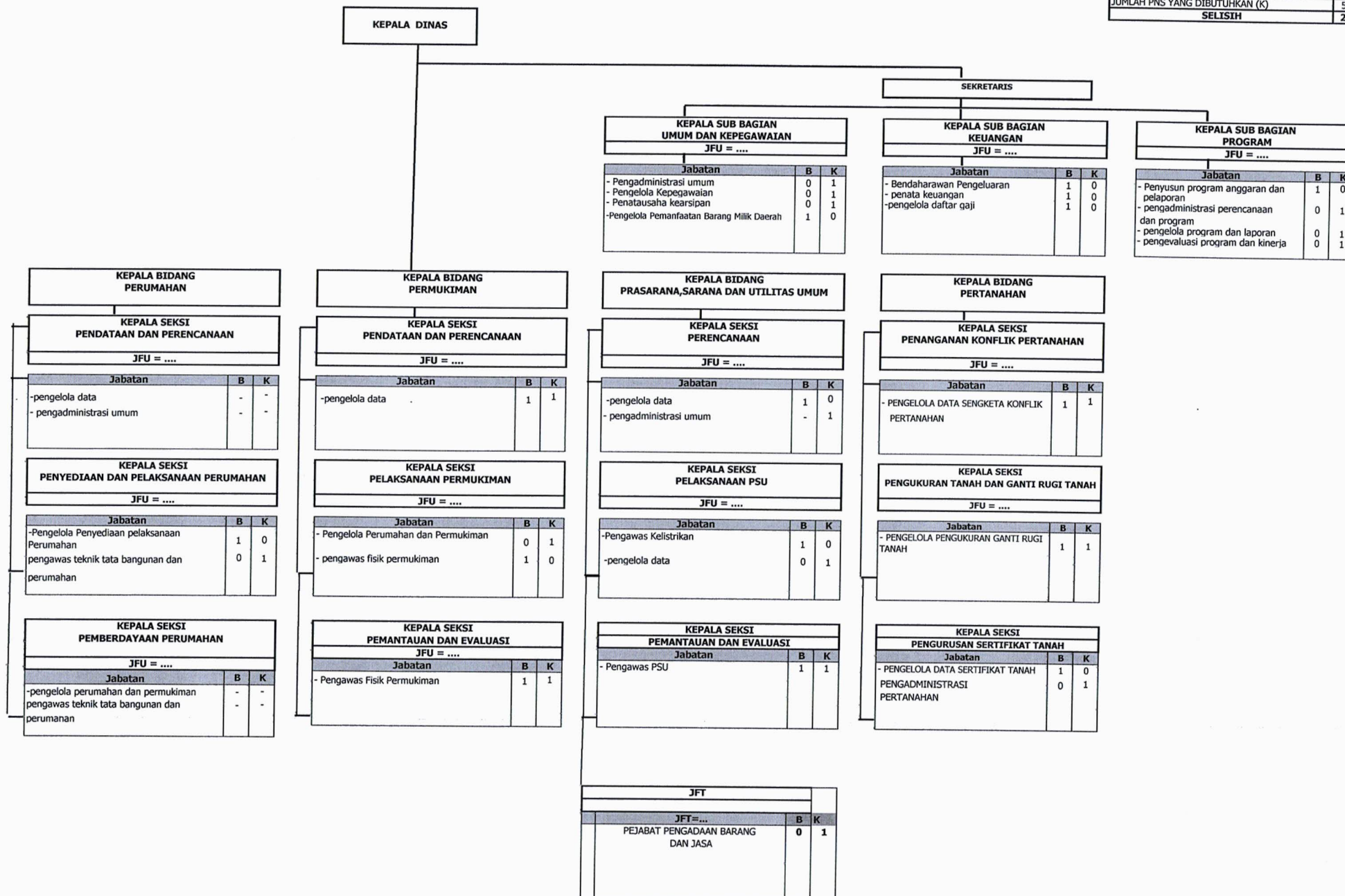

**PETA JABATAN  
DINAS PEMADAM KEBAKARAN DAN PENYELAMATAN**

REKAPITULASI (JFU)	
JUMLAH PNS (RILL) (B)	17
JUMLAH PNS YANG DIBUTUHKAN (K)	43
<b>SELISIH</b>	<b>26</b>

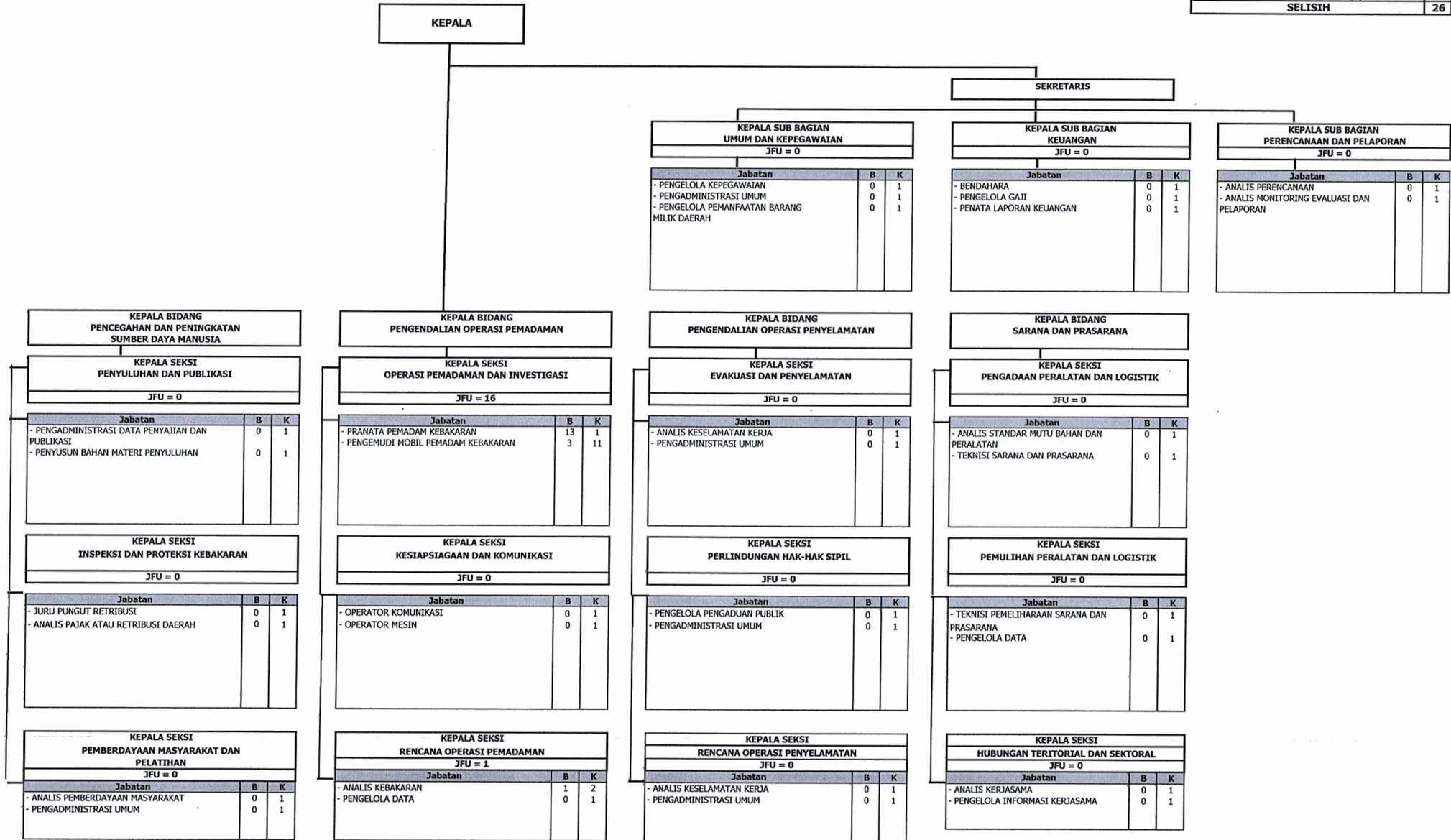

PETA JABATAN DINAS LINGKUNGAN HIDUP KAB.WAJO

KEKUATAN PEGAWAI			
IV/e : 0	III/d : 6	II/c : 1	I/b : 0
IV/d : 0	III/c : 6	II/b : 1	I/a : 0
IV/c : 0	III/b : 5	II/a : 2	
IV/b : 0	III/a : 3	I/d : 2	
IV/a : 6	II/d : 0	I/c : 0	

33 Orang			
Es.I : 1	Es.III : 5	JFT :	
Es.II : 1	Es.IV : 14	JFU :	13

KEPALA DINAS LINGKUNGAN HIDUP IV/b-S.2
---

SEKRETARIS IV/o-S2
-----------------------

KASUBAG UMUM & KEPEGAWAIAN III/d-S1
--

Jabatan	B	K
Pengadministrasi Umum	1	1
Pengadministrasi Kepegawaian	1	1
Pranata Barang dan jasa	1	-

KASUBAG PERENCANAAN DAN PELAP III/c-S1
---

Jabatan	B	K
Pengadministrasi Perencanaan dan Program	1	-
Penyusun Program, Anggaran dan Laporan	1	-
Analisis Program/Perencanaan	-	1

KASUBAG KEUANGAN III/d-S1
------------------------------

Jabatan	B	K
Bendahara	1	-
Penata Laporan Keuangan		1
Pengelola Gaji	1	-

- Beban Kerja :**
- Renja dan Lkip BLHD
  - Renstra
  - Draft RKA
  - Laporan Fisik dan Keuangan
  - Laporan capaian kinerja
  - Ampera Gaji
  - Laporan realisasi anggaran
  - Laporan kebutuhan barang
  - Rencana kebutuhan barang
  - Laporan rencana pemeliharaan barang
  - Laporan keadaan pegawai
  - DUK BLHD
  - Surat Pengantar kenaikan pangkat
  - Laporan Kehadiran pegawai
  - Rekapitulasi daftar hadir pegawai
  - Surat pemberitahuan KGB
  - DP-3
  - Agenda surat
  - Surat izin
  - Laporan asset daerah
  - KIR
  - KIP
  - Draft Surat Tugas dan SPPD
  - Laporan tahunan pengelolaan limbah
  - Laporan tahunan kualitas air
  - Laporan status lingkungan hidup
  - SPM bidan lingkungan hidup
  - Pembinaan sekolah Adiwiyata
  - Penilaian AMDAL,UKL-UPL
  - Rekomendasi UKL-UPL

KEPALA BIDANG TATA LINGKUNGAN IV/a-S1
--

KASI INVENTARISASI RPPLH & KLHS III/c-S1
---

Jabatan	B	K
Pengadministrasi Umum	-	1
Pengelola Informasi Lingkungan	-	1

KASI KAJIAN DAMPAK LINGKUNGAN III/c-S1
---

Jabatan	B	K
Pengadministrasi Perizinan	-	1
Pengelola dokumen mengenai Analisis Dampak Lingkungan	-	1

KASI PEMELIHARAAN LINGKUNGAN III/d-S1
--

Jabatan	B	K
Pengadministrasi Umum	-	1
Pengelola Data	-	1

KEPALA BIDANG PENGELOLAAN SAMPAH DAN LIMBAH B3 IV/a-S1
---

KASI PENGURANGAN SAMPAH III/c-S1
-------------------------------------

Jabatan	B	K
Pengadministrasi Umum	1	
Pengelola Data	-	

KASI PENANGANAN SAMPAH III/c-S1
------------------------------------

Jabatan	B	K
Pengadministrasi Umum	1	-
Pengemudi	2	-

KASI LIMBAH B3 III/c-SLTA
------------------------------

Jabatan	B	K
Pengadministrasi Umum	1	-
Analisis Kimia	-	1

KABID. PENGENDALIAN PENCEMARAN DAN KERUSAKAN LINGKUNGAN IV/a-S1
--

KASI PEMANTAUAN LINGKUNGAN
----------------------------

Jabatan	B	K
Pengadministrasi Umum	1	-
Analisis Kimia	-	1

KASI PENCEMARAN LINGKUNGAN III/d- DIII
---

Jabatan	B	K
Pengadministrasi Umum	1	-
Analisis Lingkungan Hidup	-	1

KASI KERUSAKAN LINGKUNGAN III/d-S1
---------------------------------------

Jabatan	B	K
Pengadministrasi Umum	1	-
Pengelola Data	-	1

KABID. PENAATAN DAN PENINGKATAN KAPASITAS LINGKUNGAN HIDUP IV/a-S2
---

KASI PENGADUAN & PENY.SENGGKETA LH IV/a-S2
---

Jabatan	B	K
Pengadministrasi Umum	-	1
Pengelola Data	-	1

KASI PENEGAKAN HUKUM LINGKUNGAN III/b-S1
---

Jabatan	B	K
Pengadministrasi Umum	-	1
Analisis Pengamanan Lingkungan	-	1

KASI PENINGKATAN KAPASITAS LH III/d-DIII
---

Jabatan	B	K
Pengadministrasi Umum	-	1
Pengelola Data	-	1

JFT		
Jabatan	B	K

- Catatan :**
- Jabatan = Tulislah Nama Jabatan yang ada atau dibutuhkan
  - B = Tulislah Jumlah Pegawai Yang Ada
  - K = Tulislah Jumlah Kebutuhan Pegawai yang didapat dari Analisis Beban Kerja

## PETA JABATAN DINAS PEMBERDAYAAN MASYARAKAT DAN DESA KABUPATEN WAJO

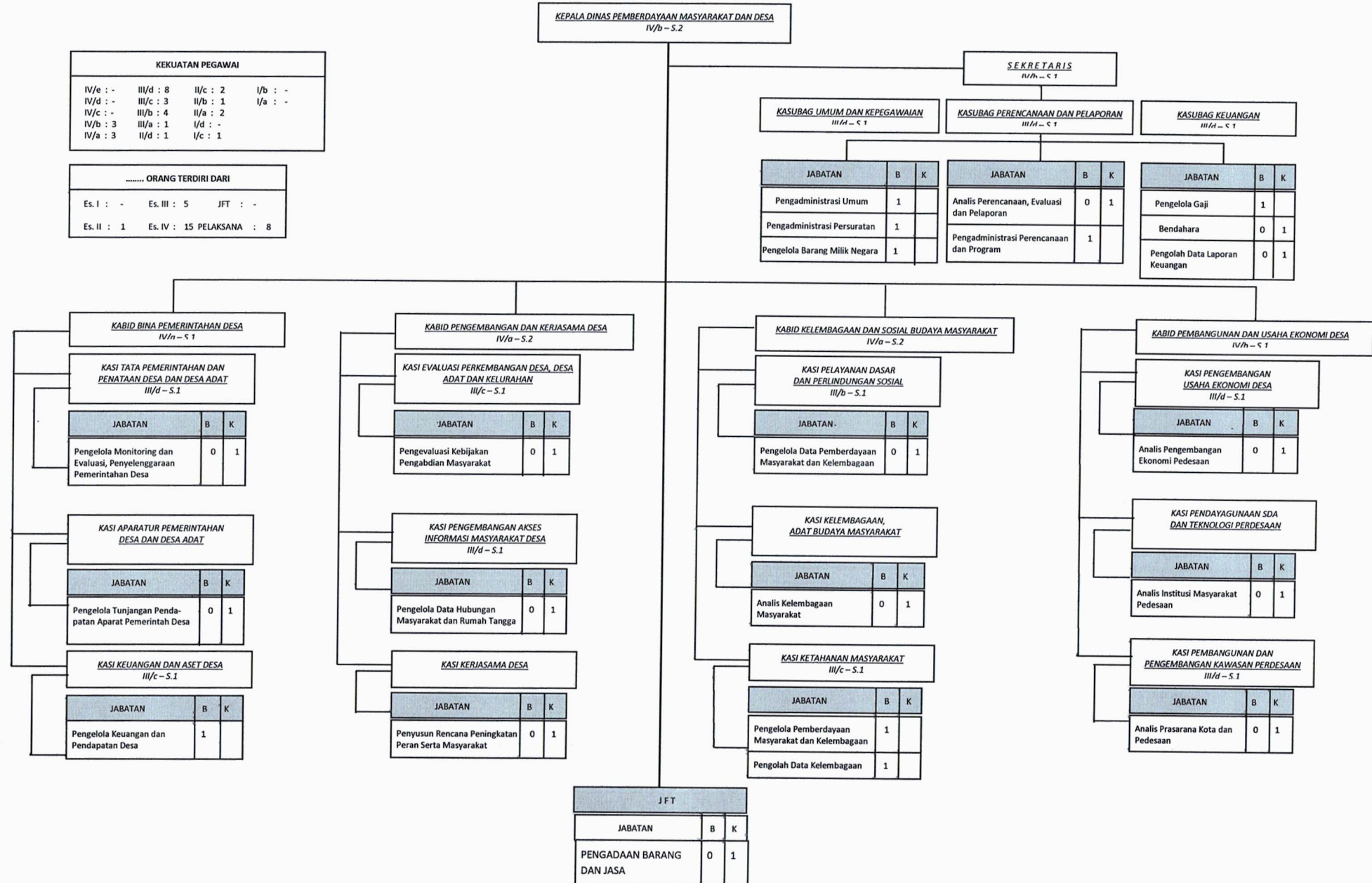

**PETA JABATAN DINAS PENANAMAN MODAL DAN PELAYANAN TERPADU SATU PINTU KABUPATEN WAJO**

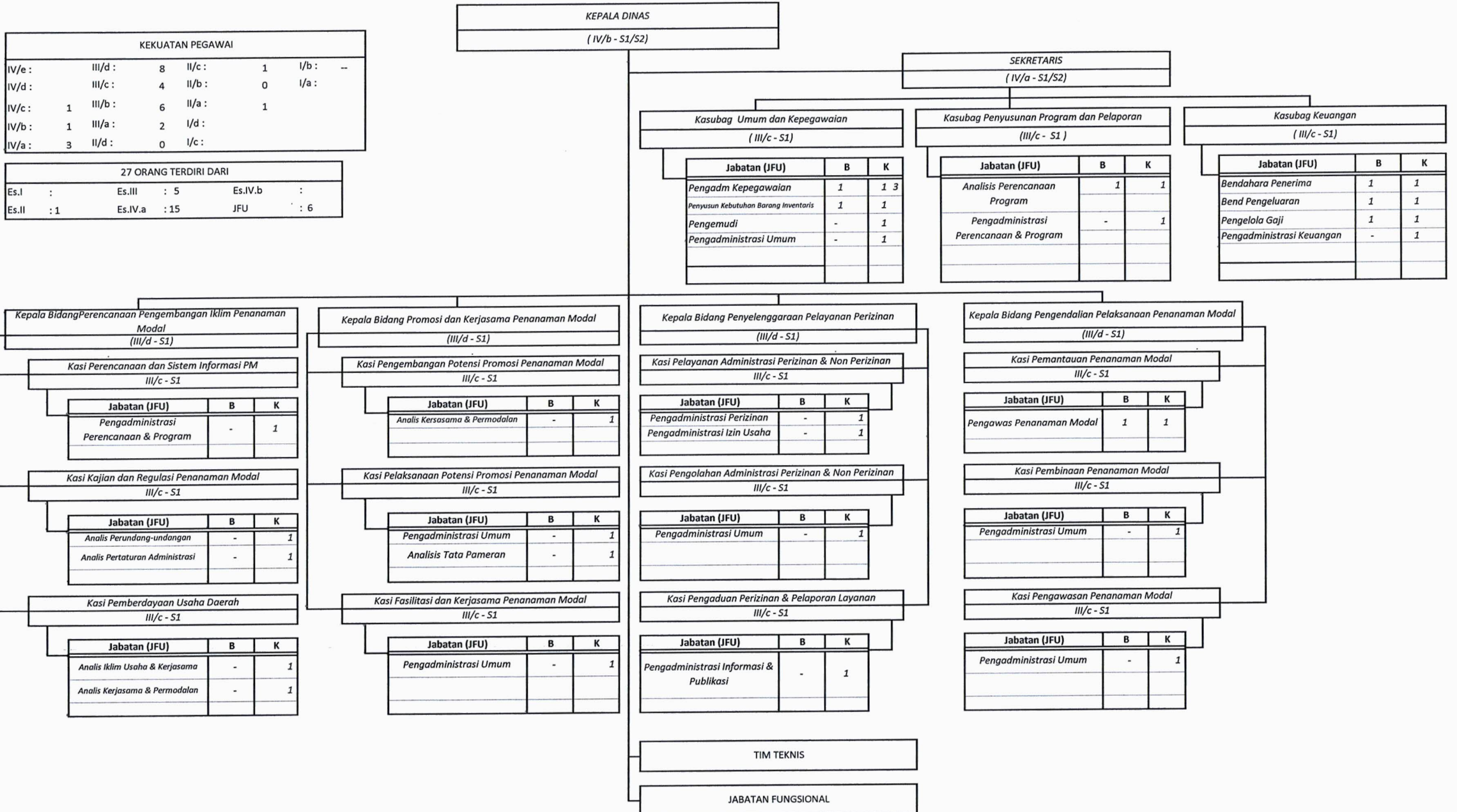

NAMA INSTANSI : PEMERINTAH KABUPATEN WAJO

PETA JABATAN DINAS PENGENDALIAN PENDUDUK DAN KELUARGA BERENCANA KAB. WAJO

KEKUATAN PEGAWAI			
IV/e :	III/d :	II/c :	I/b :
IV/d :	III/c :	II/b :	I/a :
IV/c :	III/b :	II/a :	
IV/b :	III/a :	I/d :	
IV/a :	II/d :	I/c :	

..... ORANG TERDIRI DARI		
Es.I :	Es.III	JFT
Es.II	Es.IV	JFU

KELOMPOK JABATAN FUNSIONAL	
PKB AHLI MADYA :	
PKB AHLI MUDA :	
PKB PENYELIA :	
PKB PELAKSANA :	

KEPALA DINAS

SEKRETARIS

KA.SUB.BAG.UMUM & KEPEGAWAIAN

Jabatan	B	K
-Pengadministrasi Kepegawaian	1	0
-Pengelola Barang Milik Negara	1	0
-Pengemudi	3	3
-Pengadministrasi Persuratan	1	0
-Pengadministrasi Umum	1	0

KA.SUB.BAG.PERENCANAAN & PELAPORAN

Jabatan	B	K
-Penyusun Program Anggaran & Pelaporan	1	0

KA.SUB.BAG.KEUANGAN&SARANA

Jabatan	B	K
-Pengelola Data Belanja dan Laporan Keuangan	1	0
-Pengadministrasi Penerimaan	1	0
-Pengadministrasi Penerimaan Keuangan	1	0

KA.BID.PENGENDALIAN PENDUDUK

KASI PEMADUAN & SIKRONISASI KEBIYAKAN KEPENDUDUKAN

Jabatan	B	K
-Pengadministrasi Kependudukan	1	1
-Pengadministrasi Umum	1	1

KASI PERENCANAAN & PERKIRAAN PENGENDALIAN PENDUDUK

Jabatan	B	K
-Penyusun Bahan Data Kependudukan & Keluarga Berencana	1	1
-Pengadministrasi Kependudukan	1	1

KASI INFORMASI KELUARGA

Jabatan	B	K
-Penyusun Pencatatan & Pelaporan Data Kependudukan	1	1
-Pengadministrasi Umum	1	1

KA.BIDANG KB

KASI DISTRIBUSI ALOKON

Jabatan	B	K
-Penyusun Mekanisme Operasional Keluarga Berencana	1	1
-Pengadministrasi Umum	1	1

KASI JAMINAN PELAYANAN KB

Jabatan	B	K
-Penyusun Pencatatan & Pelaporan Data Keluarga Berencana	1	1
-Pengadministrasi Umum	1	1

KASIPEMBINAAN KESERTAAN KB

Jabatan	B	K
-Penyusun Pembinaan Kesertaan Keluarga Berencana	1	1
-Pengadministrasi Umum	1	1

KA.BID.KETAHANAN&KESEJAHTERAAN KEL.

KASI PEMBERDAYAAN KEL.SEJAHTERA

Jabatan	B	K
-Pengelola Bina Kesejahteraan Keluarga	1	1
-Pengadministrasi Umum	1	1

KASI BINA KETAHANAN KEL.BALITA & LANSIA

Jabatan	B	K
-Pengelola Layanan Keluarga Remaja dan Bina Keluarga Lansia	1	1
-Pengadministrasi Umum	1	1

KASI BINA KETAHANAN REMAJA

Jabatan	B	K
-Pengelola Layanan Keluarga Remaja dan Bina Keluarga Lansia	1	0
-Pengadministrasi Umum	1	1

KA.BID.PENYULUHAN & PENGGERAKAN

KASI PENYULUHAN

Jabatan	B	K
-Penyusun Bahan Pembinaan Penyuluh Keluarga Berencana	1	1
-Pengadministrasi Umum	1	1

KASI ADVOKASI & PENGGERAKAN

Jabatan	B	K
-Pengelola Advokasi Konseling & Pembinaan KB & KRR	1	1
-Pengadministrasi Umum	1	1

KASI PENDAYAGUNAAN PKB/PLKB & KADER KB

Jabatan	B	K
-Pengelola Pelayanan & Pembinaan Kelembagaan KB	1	1
-Pengadministrasi Umum	1	1

UPTD		
Jabatan	B	K

NAMA INSTANSI : PEMERINTAH KABUPATEN WAJO

PETA JABATAN : BADAN KEPEGAWAIAN DAN PENGEMBANGAN SDM

KEKUATAN PEGAWAI			
IV/e : -	III/d : 4	II/c : 4	I/b : -
IV/d : -	III/c : 7	II/b : 3	I/a : -
IV/c : -	III/b : 9	II/a : 5	
IV/b : 2	III/a : 5	I/d : -	
IV/a : 1	II/d : 0	I/c : 1	

..... ORANG TERDIRI DARI			
Es.I : -	Es.III : 5	JFT : -	
Es.II : 1	Es.IV : 13	JFU : 22	

<b>KEPALA BADAN</b> IV/b - S2
----------------------------------

BEBAN KERJA	

<b>Sekretaris</b> III/d - S2
---------------------------------

<b>Kasubag Umum dan Kepegawaian</b> IV/a - S2
--

Jabatan	B	K
a. Pengelola Kepegawaian	0	1
b. Pranata Barang dan Jasa	1	1
c. Teknisi Pemeliharaan Sarana dan Prasarana	1	1
d. Pengelola Surat	1	1
e. Pengadministrasi Umum	1	1

<b>Kasubag Perencanaan dan Pelaporan</b>
--

Jabatan	B	K
a. Pengelola Program dan Kegiatan	0	1
b. Pengelola Monitoring dan Evaluasi	0	1
c. Pengadministrasi Umum	0	1

<b>Kepala Sub Bagian Keuangan</b> III/b - S1
---

Jabatan	B	K
a. Bendahara	1	1
b. Pengelola Gaji	1	1
c. Pengelola Keuangan	1	1
d. Penata Laporan Keuangan	0	1

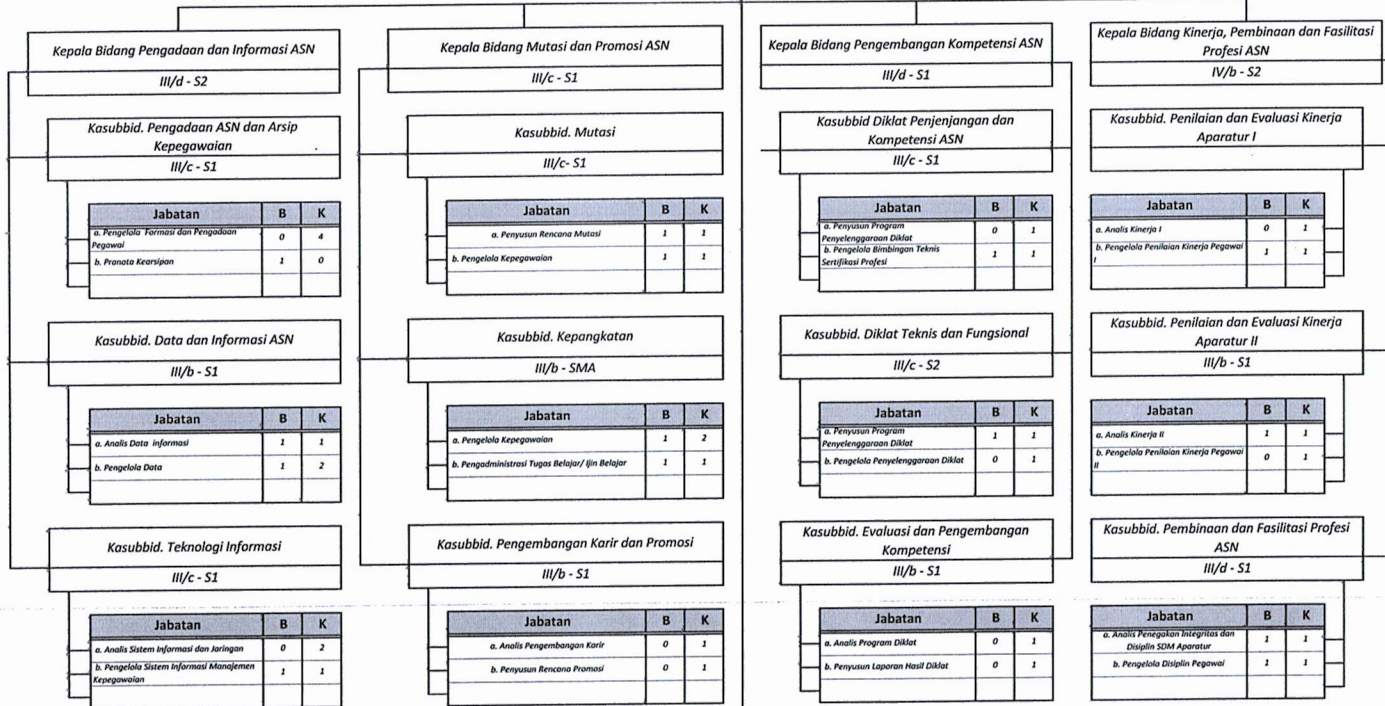

JFT		
Jabatan	B	K
Arsiparis	1	3
Analisis Kepegawaian	1	8
Widyaiswara	1	3
Assesor Muda	0	4
Pranata Komputer	0	4

NAMA INSTANSI : BADAN PERENCANAAN PEMBANGUNAN DAERAH

PETA JABATAN BADAN PERENCANAAN PEMBANGUNAN DAERAH

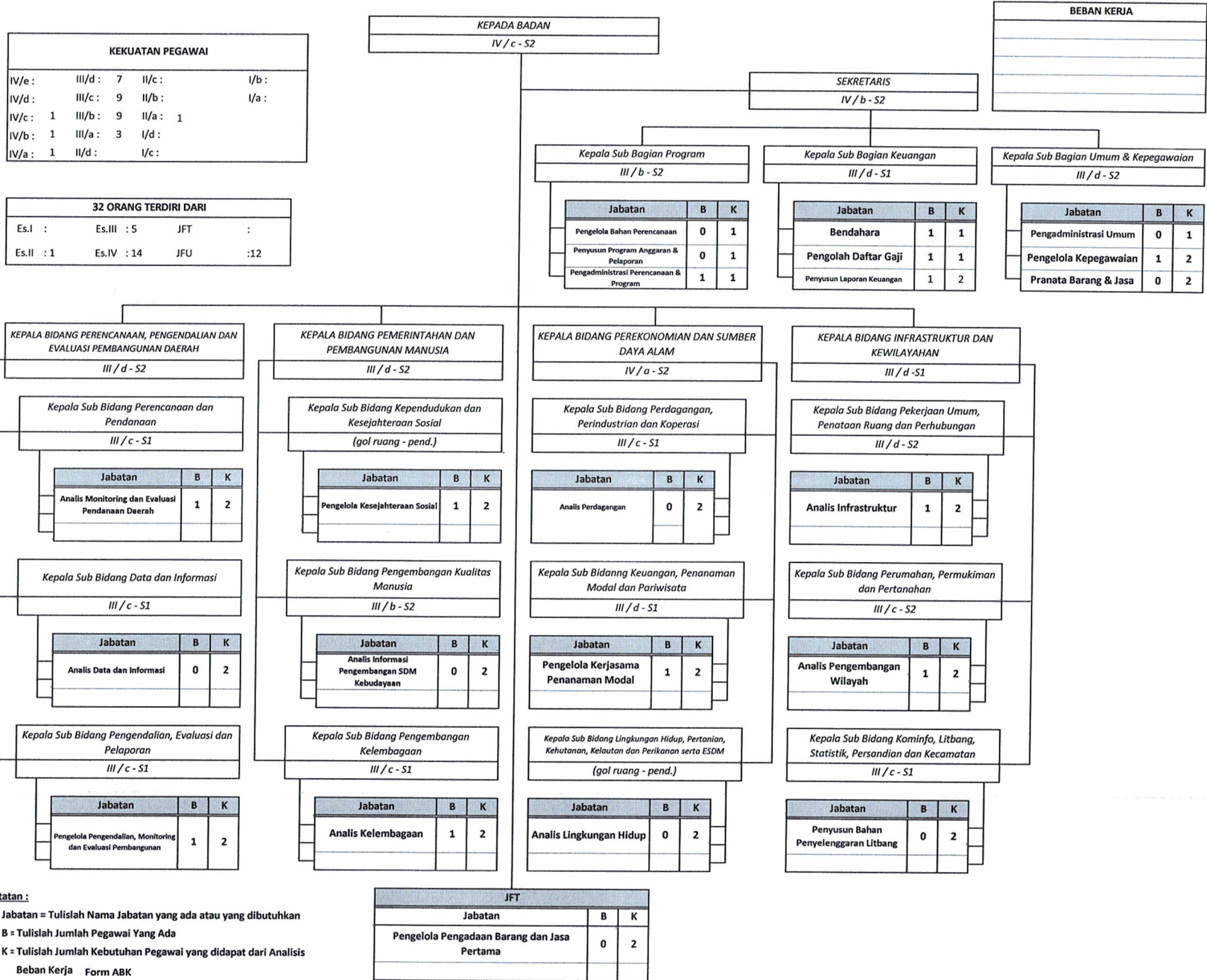

**Catatan :**

- Jabatan = Tulislah Nama Jabatan yang ada atau yang dibutuhkan
- B = Tulislah Jumlah Pegawai Yang Ada
- K = Tulislah Jumlah Kebutuhan Pegawai yang didapat dari Analisis Beban Kerja Form ABK



PETA JABATAN : BADAN PENDAPATAN DAERAH

KEKUATAN PEGAWAI			
IV/e : -	III/d : 6	II/c : 1	I/b : -
IV/d : -	III/c : 8	II/b : 3	I/a : -
IV/c : 1	III/b : 9	II/a : 2	
IV/b : 3	III/a : 6	I/d : -	
IV/a : 3	II/d : 2	I/c : 2	

46 ORANG TERDIRI DARI			
Es.I : -	Es.III : 5	JFT : -	
Es.II : 1	Es.IV : 15	JFU : 25	

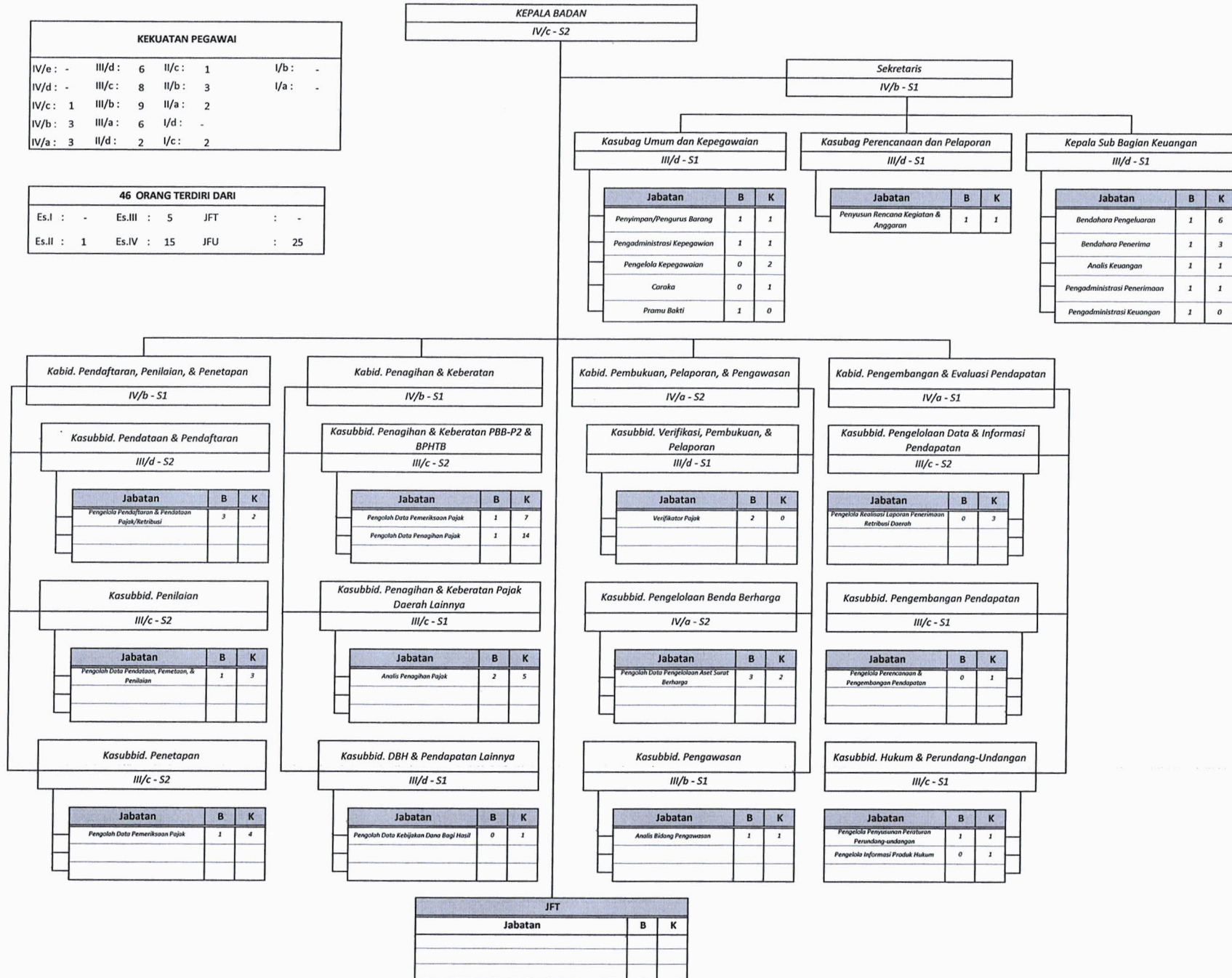

PETA JABATAN SEKRETARIAT DPRD

KEKUATAN PEGAWAI						
IV/e :	III/d :	3	II/c :	6	I/b :	1
IV/d :	III/c :	7	II/b :	6	I/a :	
IV/c : 1	III/b :	7	II/a :	3		
IV/b : 2	III/a :	7	I/d :			
IV/a : 2	II/d :		I/c :	1		

45 ORANG TERDIRI DARI					
Es.I	Es.III	3	JFT	:	
Es.II	Es.IV	8	JFU	:	33

BEBAN KERJA	

REKAPITULASI JFU	
JUMLAH PNS YANG ADA (B)	33
JUMLAH PNS YANG DIBUTUHKAN (K)	37
	4

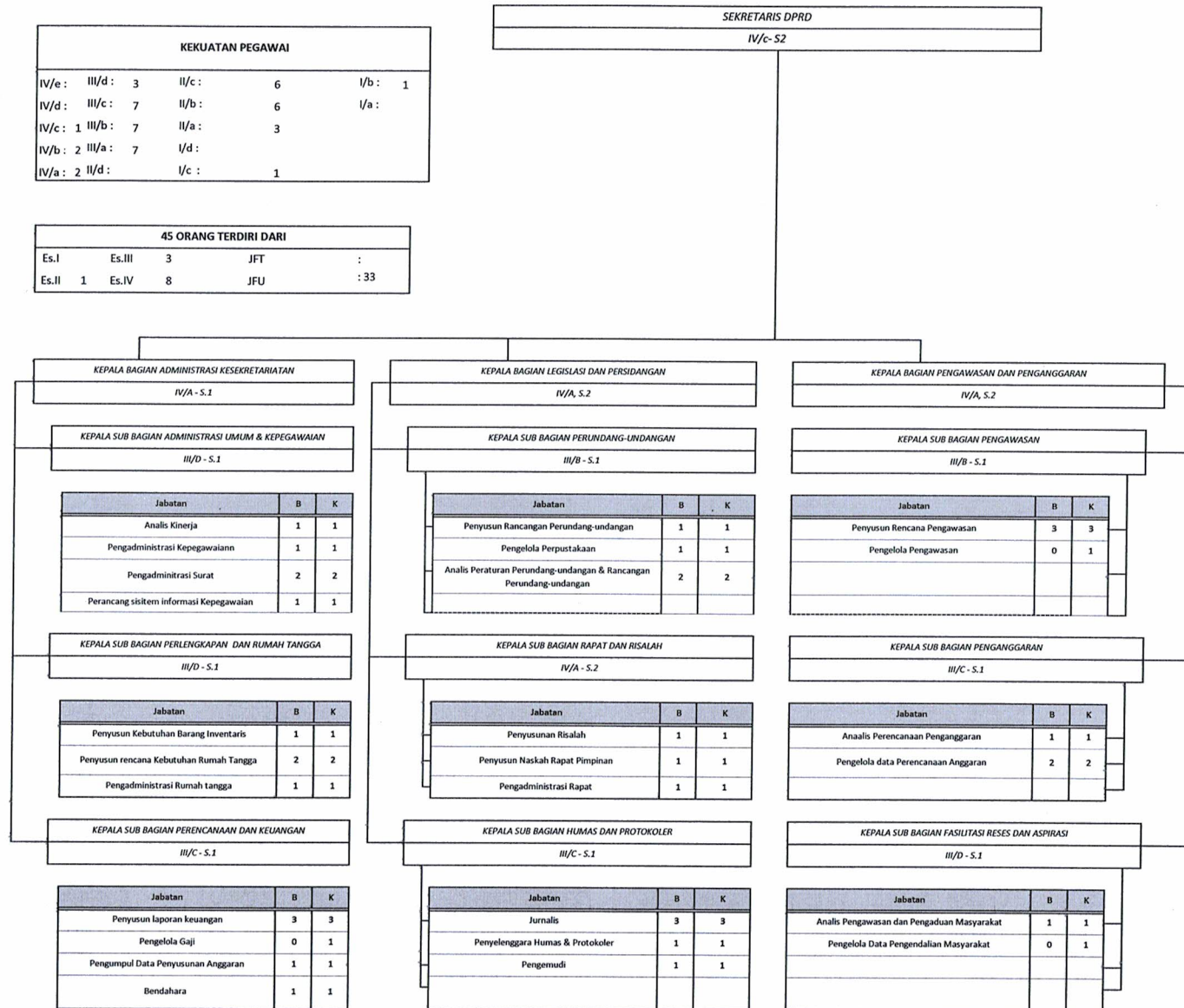

Catatan :

- Jabatan = Tulislah Nama Jabatan yang ada atau yang dibutuhkan
- B = Tulislah Jumlah Pegawai Yang Ada
- K = Tulislah Jumlah Kebutuhan Pegawai yang didapat dari Analisis Beban Kerja

NAMA INSTANSI : DINAS KOPERASI, USAHA KECIL DAN MENENGAH KAB. WAJO

PETA JABATAN DINAS KOPERASI, USAHA KECIL DAN MENENGAH KAB. WAJO

KEKUATAN PEGAWAI							
IV/e :	-	III/d :	7	II/c :	-	I/b :	-
IV/d :	-	III/c :	3	II/b :	-	I/a :	-
IV/c :	-	III/b :	6	II/a :	-		
IV/b :	2	III/a :	2	I/d :	-		
IV/a :	3	II/d :	-	I/c :	-		

23 ORANG TERDIRI DARI			
Es.I :		Es.III : 4	JFT :
Es.II : 1		Es.IV : 12	JFU : 7

KEPALA DINAS KOPERASI, USAHA KECIL DAN MENENGAH  
IV/C, S2

SEKRETARIS  
IV/b, S2

KASUBAG KEUANGAN, UMUM & KEPEGAWAIAN  
III/c, S2

Jabatan	B	K
Bendahara	-	1
Analisis Keuangan	1	0
Pengelola Gaji	1	0
Pengelola Barang Milik Daerah	1	0
Pengadministrasi Umum	1	0

KASUBAG PERENCANAAN & PELAPORAN  
III/d, S2

Jabatan	B	K
Pengadministrasi perencanaan	-	1
Pengadministrasi Evaluasi dan Pelaporan	-	1

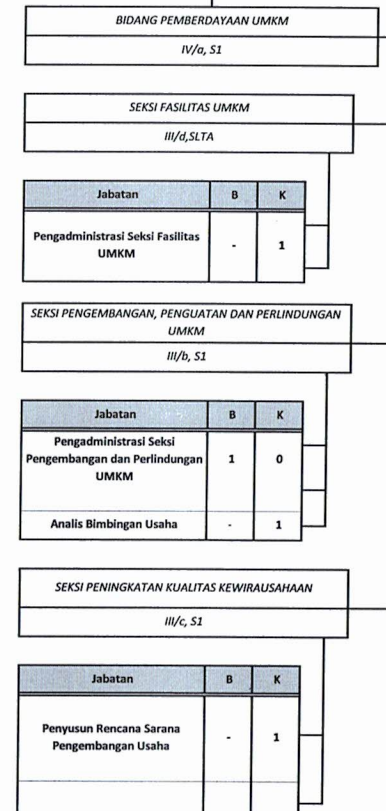
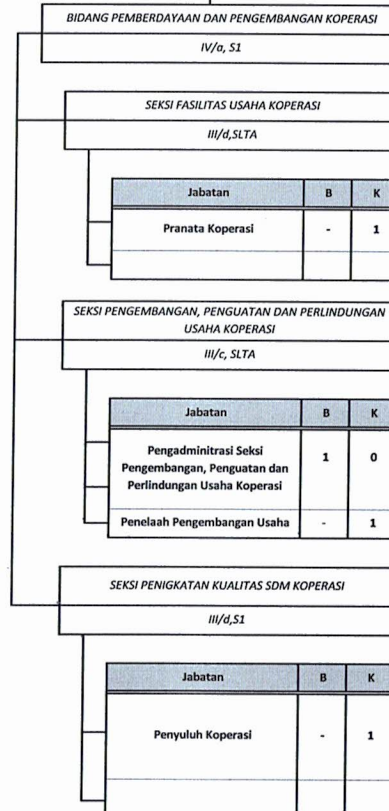
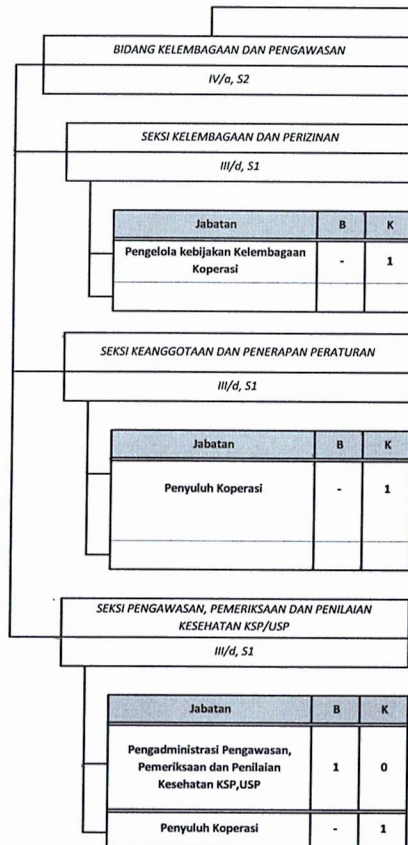

**PETA JABATAN  
BADAN PENELITIAN DAN PENGEMBANGAN DAERAH KABUPATEN WAJO**

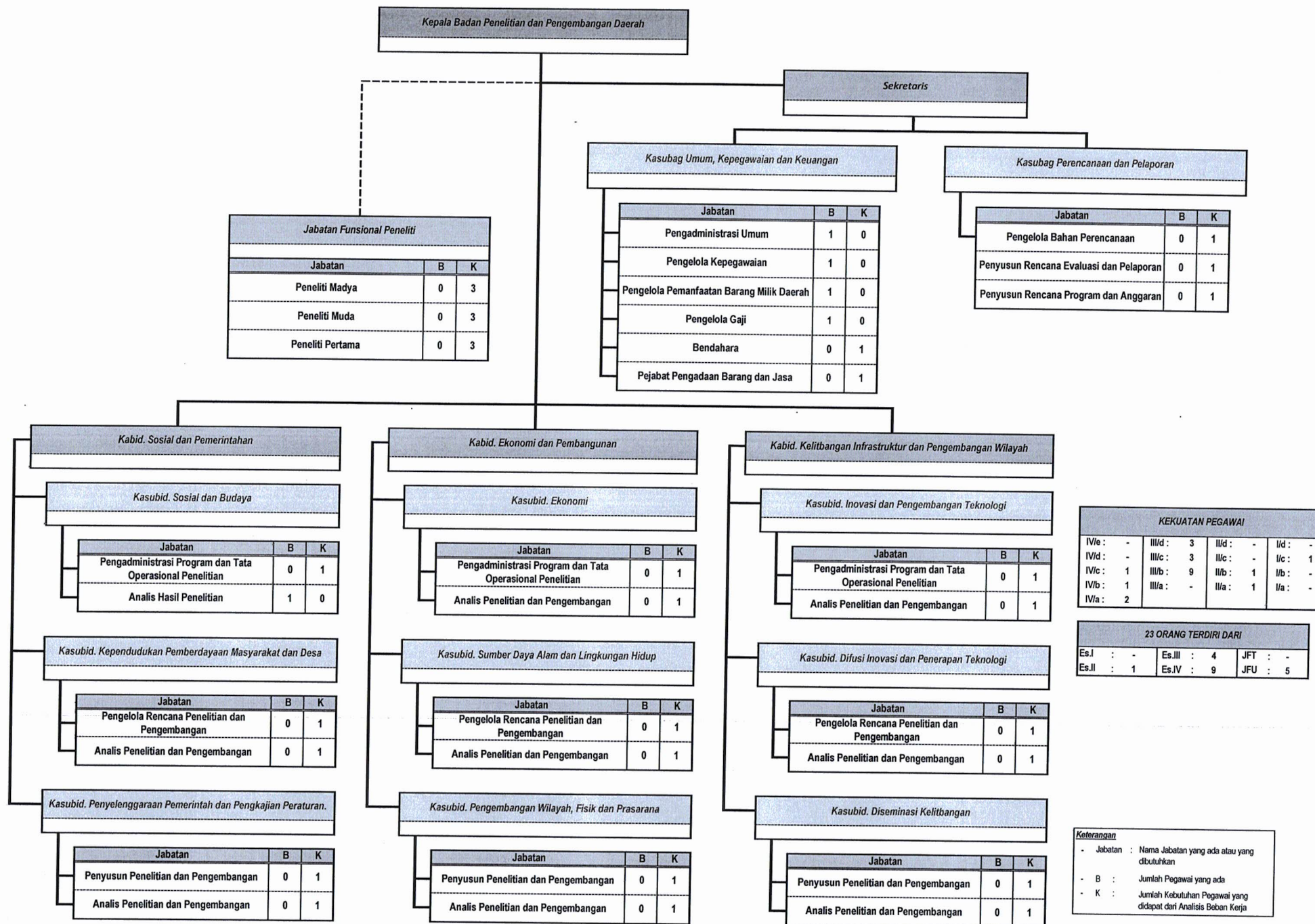

**BADAN PENANGGULANGAN BENCANA DAERAH (BPBD) - KABUPATEN WAJO  
PETA JABATAN 2017**

**BEBAN KERJA**

- Urusan Kesekretariatan
- Urusan Pencegahan & Kesiapsiagaan
- Urusan Kedaruratan & Logistik
- Urusan Rehabilitasi & Konstruksi

**KEKUATAN PEGAWAI**

IV/e : 0	III/d : 6	II/c : 5	I/b : 0
IV/d : 0	III/c : 3	II/b : 1	I/a : 0
IV/c : 1	III/b : 2	II/a : 1	
IV/b : 0	III/a : 3	I/d : 0	
IV/a : 4	II/d : 1	I/c : 0	

**21 ORANG TERDIRI DARI**

Es.I : 0	Es.III : 4	JFT : 0
Es.II : 1	Es.IV : 8	JFU : 14

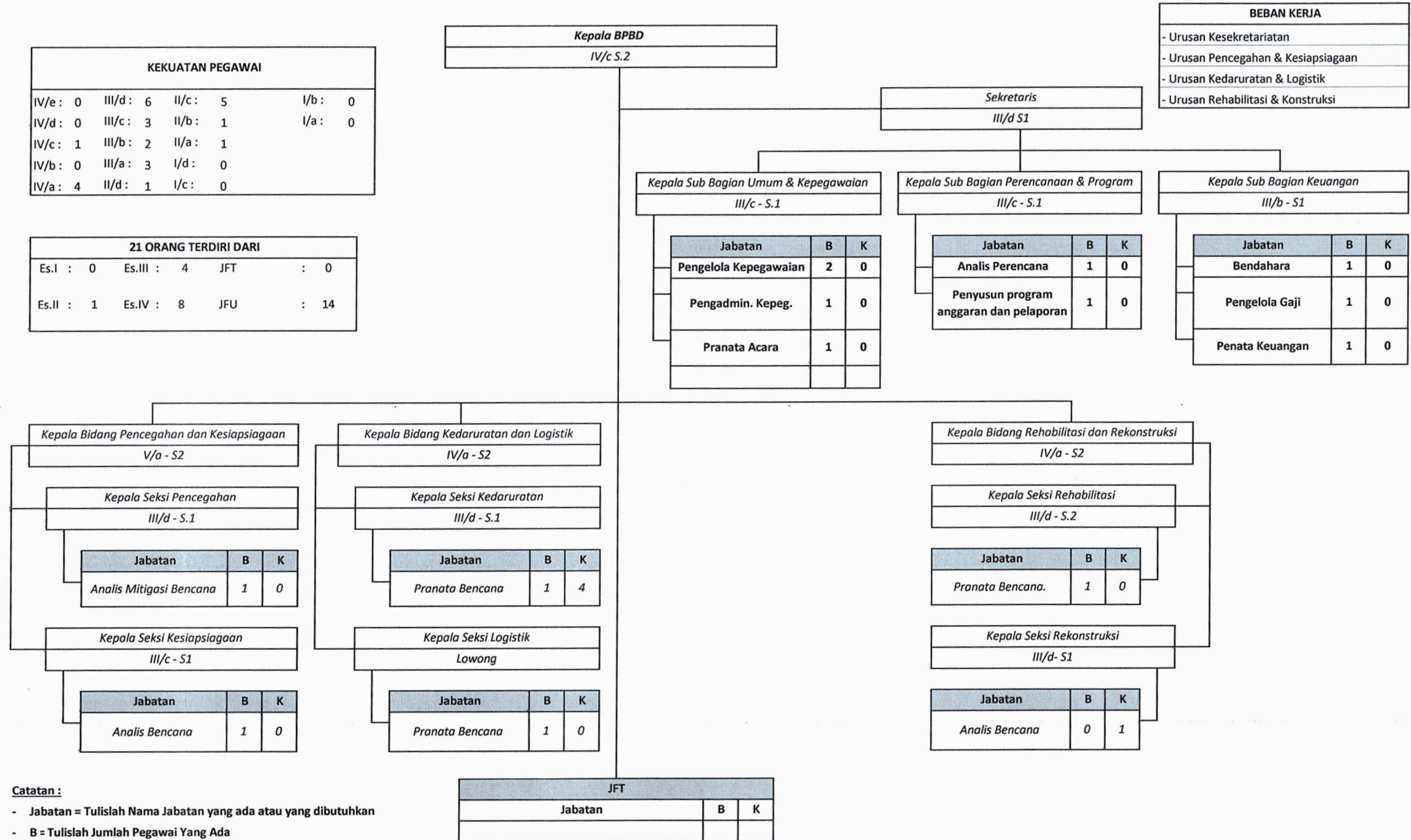

**Catatan :**

- Jabatan = Tulislah Nama Jabatan yang ada atau yang dibutuhkan
- B = Tulislah Jumlah Pegawai Yang Ada
- K = Tulislah Jumlah Kebutuhan Pegawai yang didapat dari Analisis Beban Kerja

NAMA INSTANSI : PEMERINTAH KABUPATEN WAJO

PETA JABATAN RUMAH SAKIT UMUM DAERAH LAMADDUKKELLENG

KEKUATAN PEGAWAI			
IV/e : -	III/d : 34	II/c : 13	I/b : 1
IV/d : 1	III/c : 49	II/b : 7	I/a : 1
IV/c : 2	III/b : 67	II/a : 4	
IV/b : 5	III/a : 57	I/d : 1	
IV/a : 15	II/d : 8	I/c : 2	

267 ORANG TERDIRI DARI :		
Es.I :-	Es.III : 5	JFT 220
Es.II :-	Es.IV : 9	JFU : 42

BEBAN KERJA
DUK RSUD, LAPORAN KEADAAN PEG, LAPORAN KEHADIRAN PEG, USUL KP, PENSUN, USUL SKS, SURAT IZIN JALAN, KONSEP DP3, SP KGB, PAK, DRAFT SURAT TUGAS&SPPD, MOHONAN IZIN CUTI, AGENDA SURAT, SURAT KET. SELESAI MENELITI, AGENDA SURAT, KIP, SOP, PROFIL RS, DATA SENSUS HARIAN, DATA RM, RENSTRA, RENJA, LAKIP, RKA SKPD, DATA RL1-RL6, DATA SURVEILANS & SENSUS HARIAN, LAP. REALISASI PROG. & KEG.

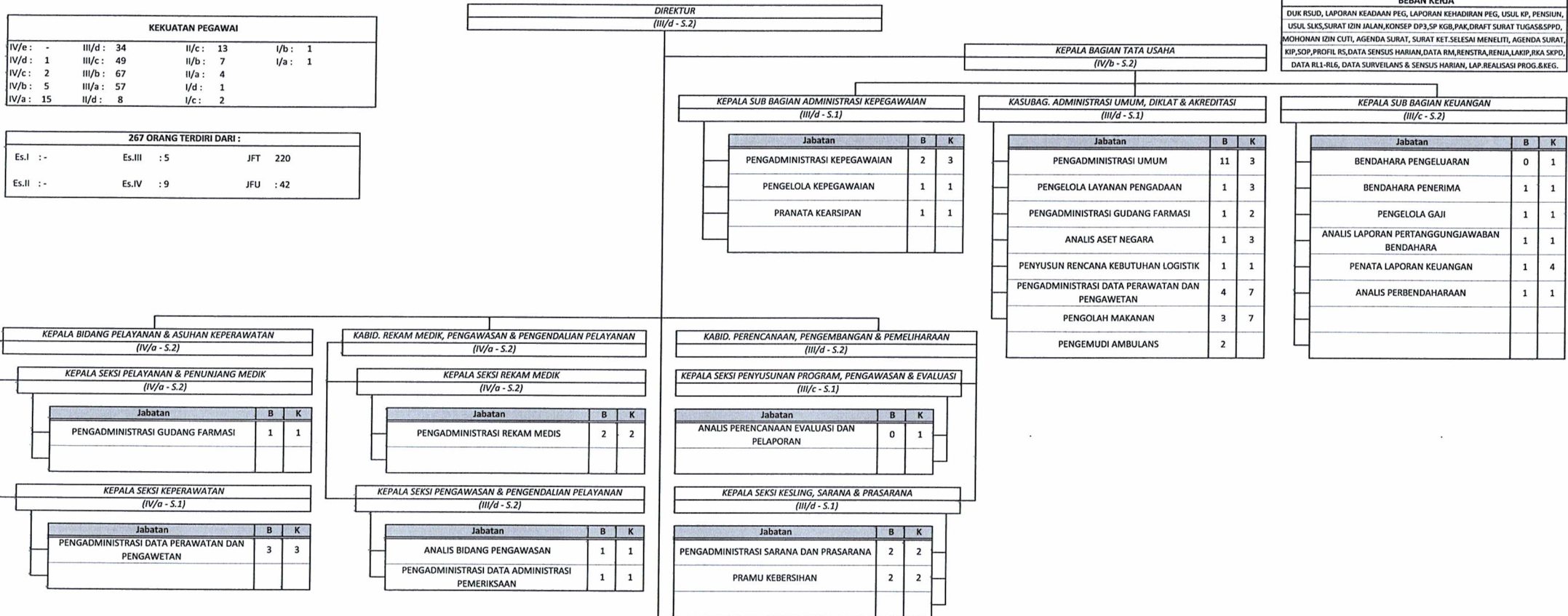

Catatan :

- Jabatan = Tulislah Nama Jabatan yang ada atau yang dibutuhkan
- B = Tulislah Jumlah Pegawai Yang Ada
- K = Tulislah Jumlah Kebutuhan Pegawai yang didapat dari Analisis Beban Kerja

JFT		
Jabatan	B	K
DOKTER SPESIALIS	14	16
DOKTER UMUM	12	9
DOKTER GIGI	4	6
APOTEKER	9	11
ASISTEN APOTEKER	2	7
PERAWAT	116	128
PERAWAT GIGI	3	9
PERAWAT ANASTESI	4	3
BIDAN	16	28
EPIDEMIOLOG KESEHATAN	1	8
SANITARIAN	5	8
ADMINISTRATOR KESEHATAN	3	6
NUTRISIONIS	6	11
FISIOTERAPIS	6	9
RADIOGRAFER	4	10
TEKNISI ELEKTROMEDIS	1	4
ANALIS KESEHATAN	10	22
PEREKAM MEDIS	2	7
KESMAS	2	10
TENAGA KESELAMATAN & KESEHATAN KERJA	-	2
TEKNISI KOMPUTER, LISTRIK DAN AC	-	3
PENYULUH KESEHATAN MASYARAKAT	0	6
ARSIPARIS	-	2
ANALIS KEPEGAWAIAN	-	2
<b>Jumlah</b>	<b>220</b>	<b>327</b>

NAMA INSTANSI : PEMERINTAH KABUPATEN WAJO

PETA JABATAN RUMAH SAKIT UMUM DAERAH SIWA

KEKUATAN PEGAWAI			
IV/e : -	III/d : -	II/c : 23	I/b : -
IV/d : -	III/c : 2	II/b : 4	I/a : -
IV/c : -	III/b : 8	II/a : 1	
IV/b : -	III/a : 5	I/d : -	
IV/a : 2	II/d : 7	I/c : 1	

53 ORANG TERDIRI DARI :		
Es.I :-	Es.III : 1	JFT : 41
Es.II :-	Es.IV : 3	JFU : 8

BEBAN KERJA	

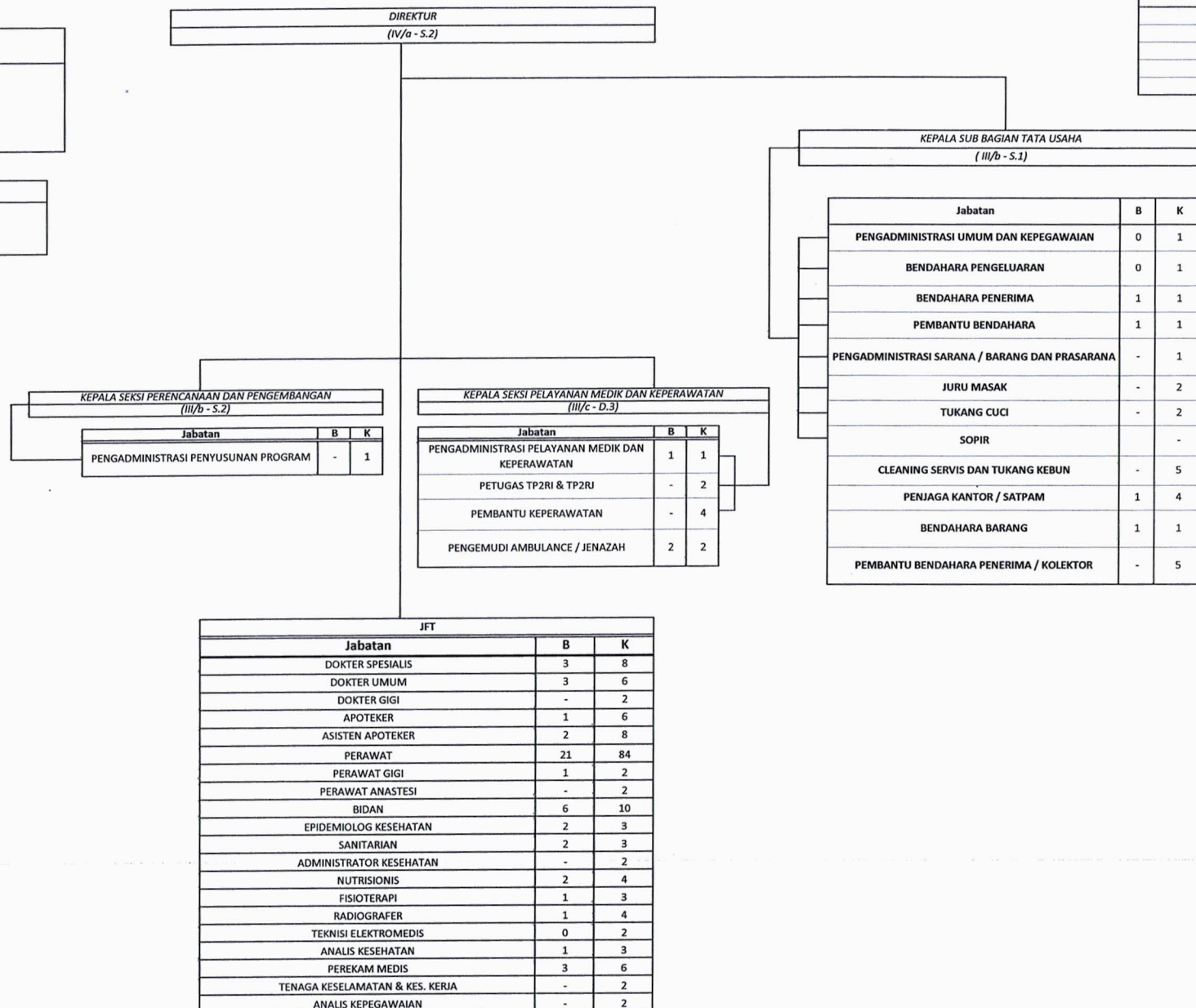

- Catatan :
- Jabatan = Tulislah Nama Jabatan yang ada atau yang dibutuhkan
  - B = Tulislah Jumlah Pegawai Yang Ada
  - K = Tulislah Jumlah Kebutuhan Pegawai yang didapat dari Analisis Beban Kerja

NAMA INSTANSI : KANTOR KECAMATAN TEMPE

PETA JABATAN KANTOR KECAMATAN TEMPE

KEKUATAN PEGAWAI			
IV/e : -	III/d : 1	II/d : -	I/d : -
IV/d : -	III/c : 2	II/c : -	I/c : -
IV/c : -	III/b : 2	II/b : 1	I/b : -
IV/b : -	III/a : -	II/a : 2	I/a : -
IV/a : 1			

13 ORANG TERDIRI DARI				
Es.I :-	Es.III 2	JFT	:-	
Es.II :-	Es.IV 6	JFU	:5	

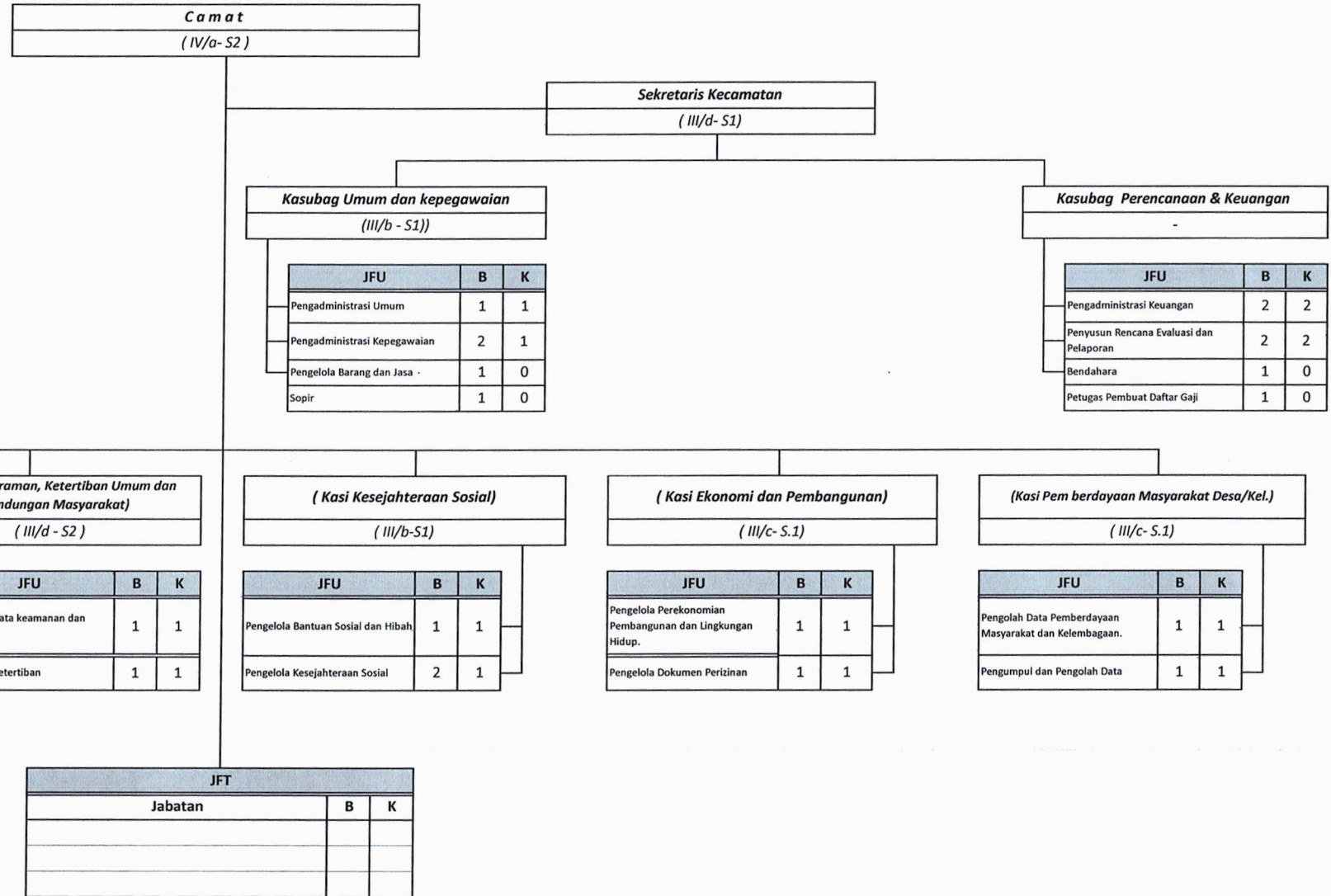



NAMA INSTANSI : KANTOR KECAMATAN TANASITOLO

PETA JABATAN KANTOR KECAMATAN TANASITOLO

KEKUATAN PEGAWAI			
IV/e : -	III/d : 2	II/d : -	I/d : 1
IV/d : -	III/c : 3	II/c : 4	I/c : -
IV/c : -	III/b : -	II/b : 2	I/b : -
IV/b : 2	III/a : 7	II/a : 3	I/a : -
IV/a : 1			

26 ORANG TERDIRI DARI			
Es.I :-	Es.III 2	JFT :-	
Es.II :-	Es.IV 7	JFU : 17	

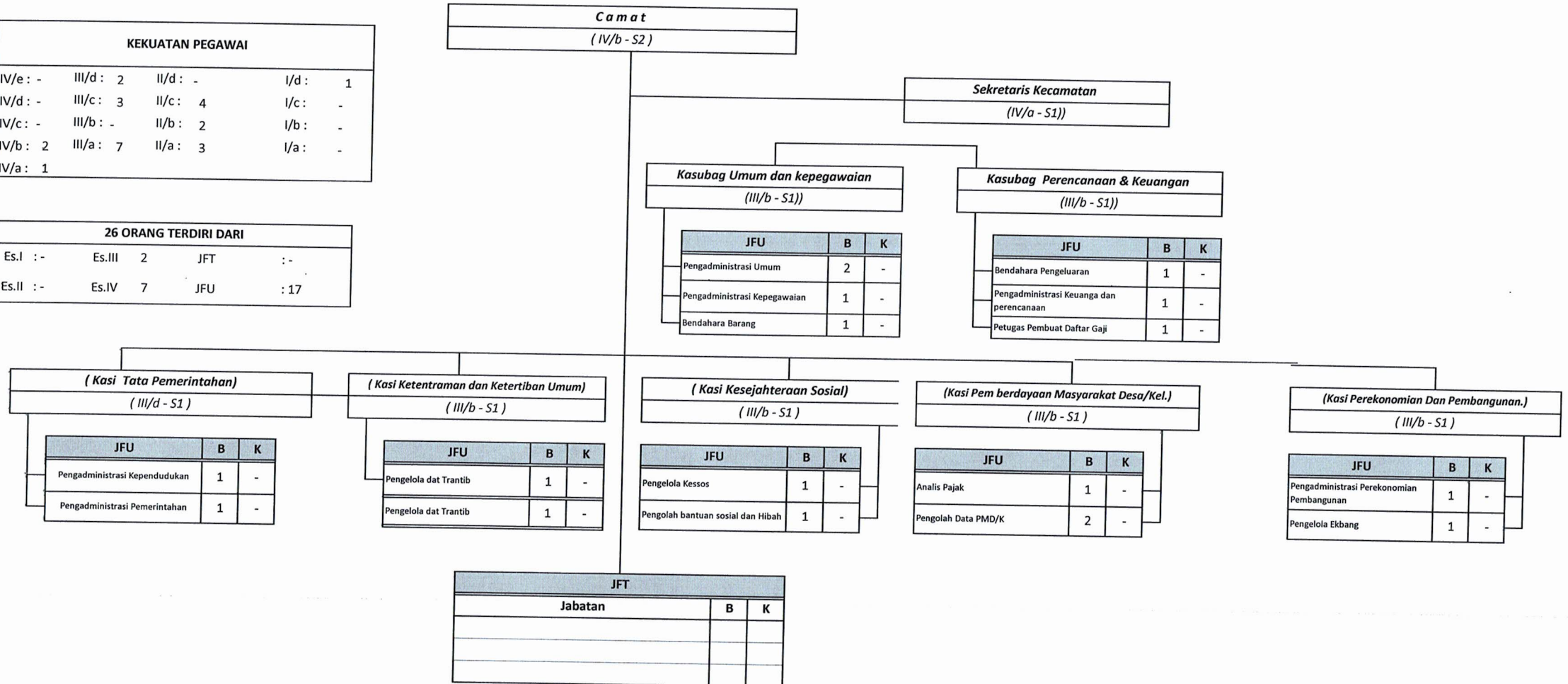

NAMA INSTANSI : KANTOR KECAMATAN SABBANGPARU

PETA JABATAN KANTOR KECAMATAN SABBANGPARU

KEKUATAN PEGAWAI			
IV/e : -	III/d : 1	II/d : -	I/d : -
IV/d : -	III/c : 3	II/c : 1	I/c : 2
IV/c : -	III/b : 1	II/b : 1	I/b : -
IV/b : -	III/a : 2	II/a : 5	I/a : -
IV/a : 1			

26 ORANG TERDIRI DARI			
Es.I :-	Es.III : 1	JFT	:-
Es.II :-	Es.IV : 5	JFU	: 11

<i>C a m a t</i>
------------------

<i>Sekretaris Kecamatan</i> (IV/a - S2)
--

<i>Kasubag Umum dan kepegawaian</i> (III/a - S1)
---

<i>Kasubag Perencanaan &amp; Keuangan</i> (III/b - S1)
---

JFU	B	K
Pengadministrasi Umum	2	1
Pengadministrasi Kepegawaian	1	-
Pengelola Barang dan Jasa	1	-
Sopir	1	1

JFU	B	K
Bendahara	1	-
Pengadministrasi Keuangan	1	1
Penyusun rencana Evaluasi dan Pelaporan	1	1
Petugas Pembuat Daftar Gaji	1	1

<i>( Kasi Tata Pemerintahan )</i> ( III/c - S1 )
---

<i>( Kasi Ketentraman dan Ketertiban Umum )</i> ( III/d- D3 )
--

<i>( Kasi Kesejahteraan Sosial )</i> ( III/c- SMA )
--

<i>( Kasi Pem berdayaan Masyarakat Desa/Kel. )</i> Lowong
--

<i>( Kasi Perekonomian Dan Pembangunan. )</i> ( III/c - S1 )
---

JFU	B	K
Pengadministrasi Kependudukan	1	-
Pengadministrasi Pemerintahan	1	-

JFU	B	K
Pengelola data Trantib	1	-
Pengelola Trantib	1	1

JFU	B	K
Pengelola Kessos	1	-
Pengolah bantuan sosial dan Hibah	1	-

JFU	B	K
Analisis Pajak	1	1
Pengolah Data PMD dan Kelembagaan	2	2

JFU	B	K
Pengelola Dokumen Perizinan	1	-
Pengelola Perekonomian Pembangunan & Lingk Hidup	1	1

JFT		
Jabatan	B	K

NAMA INSTANSI : KANTOR KECAMATAN PAMMANA

PETA JABATAN KANTOR KECAMATAN PAMMANA

KEKUATAN PEGAWAI			
IV/e : -	III/d : 3	II/d : -	I/d : -
IV/d : -	III/c : 2	II/c : -	I/c : -
IV/c : -	III/b : 2	II/b : 2	I/b : -
IV/b : 1	III/a : 4	II/a : -	I/a : -
IV/a : -			

14 ORANG TERDIRI DARI			
Es.I :-	Es.III : 2	JFT	:-
Es.II :-	Es.IV : 6	JFU	: 6

<b>Camat</b>
(IV/b-S.2)

<b>Sekretaris Kecamatan</b>
(III/d-S.2)

<b>Kasubag Umum dan kepegawaian</b>
-------------------------------------

<b>Kasubag Perencanaan &amp; Keuangan</b>
(III/a-S.1)

JFU	B	K
Pengadministrasi Umum	2	1
Pengadministrasi Kepegawaian	2	1
Pengelola Barang dan Jasa	1	1
Sopir	1	1

JFU	B	K
Pengadministrasi Keuangan	2	1
Penyusun rencana evaluasi dan program	2	1
Bendahara	1	0
Pengolah Daftar Gaji	1	0

<b>( Kasi Tata Pemerintahan )</b>
(III/b-S.1)

<b>( Kasi Ketentraman, Ketertiban Umum dan Perlindungan Masyarakat )</b>
( III/c-S1 )

<b>( Kasi Kesejahteraan Sosial )</b>
(III/d-S.2)

<b>( Kasi Ekonomi dan Pembangunan )</b>
(III/d-S.1)

<b>(Kasi Pem berdayaan Masyarakat Desa/Kel.)</b>
( III/c-S.1)

JFU	B	K
Pengadministrasi Kependudukan	2	2
Pengadministrasi Pemerintahan	1	0

JFU	B	K
Pengeloa Data Kemanan dan Ketertiban	1	0
Pengela Ketertiban	2	2

JFU	B	K
Pengelola Bantuan Sosial dan Hibah	1	1
Pengelola Kesejahteraan Sosial	2	2

JFU	B	K
Pengelola Dokumen Perizinan	1	1
Pengelola Perekonomian, Pembangunan dan Lingkungan Hidup	1	1

JFU	B	K
Analisis Pajak	1	1
Pengelola Data Pemberdayaan Masyarakat dan kelembagaan	1	1

JFT		
Jabatan	B	K

NAMA INSTANSI : KANTOR KECAMATAN PENRANG

PETA JABATAN KANTOR KECAMATAN PENRANG

KEKUATAN PEGAWAI			
IV/e : -	III/d : 3	II/d : -	I/d : -
IV/d : -	III/c : 2	II/c : 3	I/c : -
IV/c : -	III/b : 3	II/b : 1	I/b : -
IV/b : -	III/a : 2	II/a : 1	I/a : -
IV/a : -			

15 ORANG TERDIRI DARI			
Es.I :-	Es.III 1	JFT :-	
Es.II :-	Es.IV 7	JFU :7	

<b>Camat</b>
(-)

<b>Sekretaris Kecamatan</b>
(III/d - S2)

<b>Kasubag Umum dan kepegawaian</b>
(III/b - S1)

<b>Kasubag Perencanaan &amp; Keuangan</b>
(III/b - S1)

JFU	B	K
Pengadministrasi Umum	0	1
Pengelola Kepegawaian	1	0
Pengemudi	0	1

JFU	B	K
Bendahara	0	1
Pengadministrasi Keuangan	1	0
Penyusun Rencana Evaluasi dan Pelaporan	0	1
Petugas Pembuat Daftar Gaji	0	1

<b>(Kasi Tata Pemerintahan)</b>
(III/b - S2)

JFU	B	K
Pengadministrasi Kependudukan	1	0
Pengadministrasi Pemerintahan	0	1

<b>(Kasi Ketentraman dan Ketertiban Umum)</b>
(III/c - S1)

JFU	B	K
Pengelola data Trantib	1	0
Pengelola Trantib	0	1

<b>(Kasi Kesejahteraan Sosial)</b>
(III/c - S1)

JFU	B	K
Pengelola Kesejahteraan Sosial	1	0
Pengolah bantuan sosial dan Hibah	0	1

<b>(Kasi Pem berdayaan Masyarakat Desa/Kel.)</b>
(III/d - SMA)

JFU	B	K
Pengelola Pendaftaran dan pendataan Pajak/Retribusi	0	1
Pengolah Data PMD dan Kelembagaan	1	0

<b>(Kasi Perekonomian Dan Pembangunan.)</b>
(III/d - D3)

JFU	B	K
Pengadministrasi Perijinan	0	1
Pengelola Perekonomian Pembangunan dan Lingkungan Hidup	1	0

JFT		
Jabatan	B	K
Pejabat Pengadaan Barang dan Jasa	0	1

NAMA INSTANSI : KANTOR KECAMATAN MAJALENG

PETA JABATAN KANTOR KECAMATAN MAJALENG

KEKUATAN PEGAWAI			
IV/e : -	III/d : 2	II/d : -	I/d : -
IV/d : -	III/c : 1	II/c : 1	I/c : -
IV/c : -	III/b : 2	II/b : 4	I/b : -
IV/b : 1	III/a : 5	II/a : 1	I/a : -
IV/a : 2			

19 ORANG TERDIRI DARI			
Es.I :-	Es.III 2	JFT :-	
Es.II :-	Es.IV 5	JFU :12	

<b>Camat</b>
( IV/a - S1 )

<b>Sekretaris Kecamatan</b>
( IV/b - S2 )

<b>Kasubag Umum dan kepegawaian</b>
-------------------------------------

<b>Kasubag Perencanaan &amp; Keuangan</b>
( III/c - S2 )

JFU	B	K
Pengadministrasi Umum	1	0
Pengadministrasi Kepegawaian	1	0
Pengemudi	0	1

JFU	B	K
Pengadministrasi Keuangan	1	0
Penyusun rencana evaluasi dan program	1	0
Bendahara	1	0
Pengelola Daftar Gaji	0	1

<b>( Kasi Tata Pemerintahan )</b>
( III/c - S1 )

<b>( Kasi Ketentraman, Ketertiban Umum dan Perlindungan Masyarakat )</b>
( III/b - S1 )

<b>( Kasi Kesejahteraan Sosial )</b>
( III/d - S1 )

<b>( Kasi Perekonomi dan Pembangunan )</b>
( III/b - S1 )

<b>( Kasi Pemberdayaan Masyarakat Desa/Kel. )</b>
---

JFU	B	K
Pengadministrasi Kependudukan	1	0
Pengadministrasi Pemerintahan	1	0

JFU	B	K
Pengelola Data Keamanan dan Ketertiban	1	0
Pengelola Ketertiban	0	1

JFU	B	K
Pengelola Bantuan Sosial dan Hibah	0	1
Pengelola Kesejahteraan Sosial	1	0

JFU	B	K
Pengadministrasi Perizinan	1	0
Pengelola Perekonomian, Pembangunan dan Lingkungan Hidup	0	1

JFU	B	K
Pengelola Pendaftaran dan Pendataan Pajak/RETRIBUSI	1	0
Pengelola Data Pemberdayaan Masyarakat dan Kelembagaan	1	0

JFT		
Jabatan	B	K
Pejabat Pengadaan Barang dan Jasa	0	1

NAMA INSTANSI : PEMERINTAH KABUPATEN WAJO

PETA JABATAN KANTOR KECAMATAN MANIANGPAJO

KEKUATAN PEGAWAI			
IV/b :	-	III/d :	2
IV/a :	1	III/c :	1
		III/b :	-
		III/a :	2
		II/d :	1
		II/c :	1
		II/b :	1
		II/a :	5
		I/d :	-
		I/c :	2
		I/b :	-
		I/a :	-

19 ORANG TERDIRI DARI			
Es.I :	-	Es.III :	1
Es.II :	-	Es.IV :	5
JFT :	-	JFU :	11

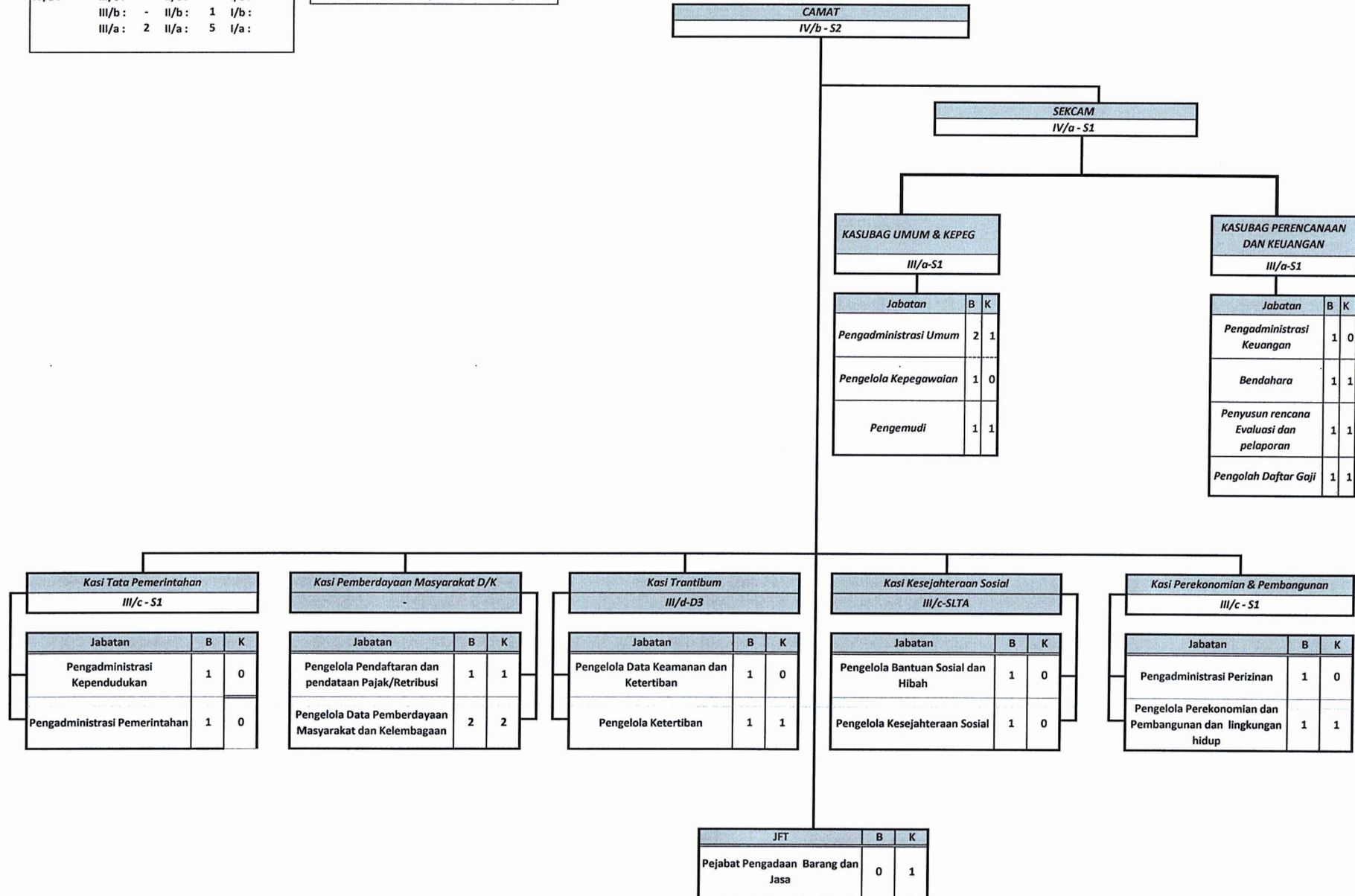

**NAMA INSTANSI : PEMERINTAH KABUPATEN WAJO**

**PETA JABATAN KANTOR KECAMATAN TAKKALALLA**

KEKUATAN PEGAWAI						
IV/b :	III/d :	1	II/d :	I/d :		
IV/a :	2	III/c :	1	II/c :	I/c :	
		III/b :	1	II/b :	I/b :	
		III/a :	2	II/a :	4	I/a :

19 ORANG TERDIRI DARI					
Es.I :	-	Es.III :	2	JFT :	-
Es.II :	-	Es.IV :	7	JFU :	10

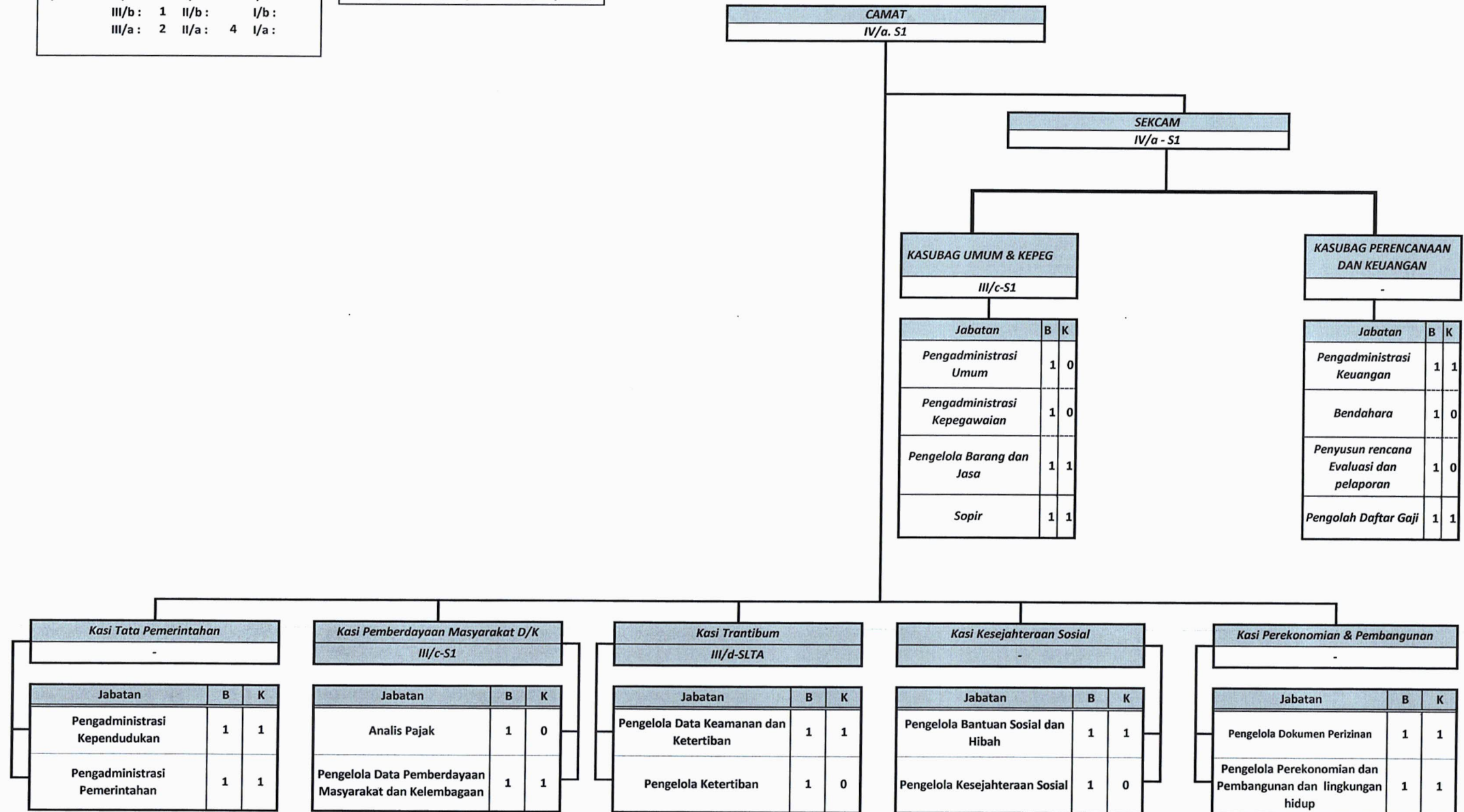

NAMA INSTANSI : KANTOR KECAMATAN BELAWA

PETA JABATAN KANTOR KECAMATAN BELAWA

KEKUATAN PEGAWAI			
IV/e : -	III/d : 1	II/d : 1	I/d : 1
IV/d : -	III/c : 4	II/c : 2	I/c : 1
IV/c : -	III/b : 2	II/b : 1	I/b : 1
IV/b : 1	III/a : 1	II/a : 2	I/a : 1
IV/a : 1			

17 ORANG TERDIRI DARI			
Es.I :-	Es.III : 2	JFT	:-
Es.II :-	Es.IV : 7	JFU	: 8

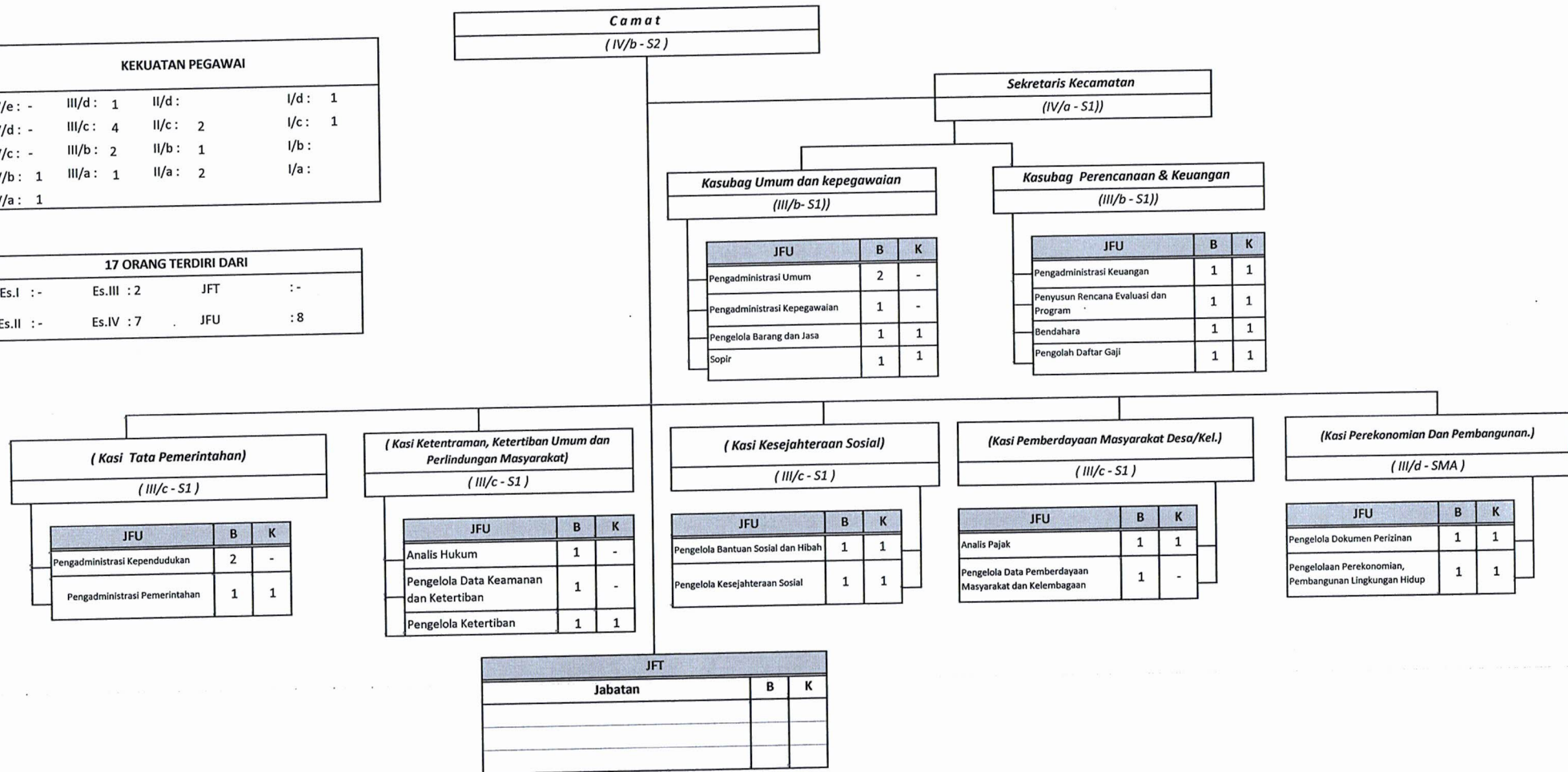



**NAMA INSTANSI : PEMERINTAH KABUPATEN WAJO**

**PETA JABATAN KANTOR KELURAHAN TANGKOLI KEC.MANIANGPAJO**

KEKUATAN PEGAWAI				
IV/a: 1	III/c: 2	II/c: 1	I/c: -	
	III/b: -	II/b: 2	I/b: -	
	III/a: 1	II/a: 1	I/a: -	

8 ORANG TERDIRI DARI				
Es.I : -	Es.III : -	JFT : -		
Es.II : -	Es.IV : 3	JFU : 5		

